



[Handwritten signature]

JUNTA DE FREGUESIA DE VILA NOVA DE MILFONTES

MUNICÍPIO DE ODEMIRA

PRESTAÇÃO DE CONTAS

RELATIVA AO
ANO FINANCEIRO DE 2023

Aprovado

Pela Junta de Freguesia

-Orgão Executivo-

Em reunião de

17/04/2024

Pela Assembleia de Freguesia

-Orgão Deliberativo-

Em sessão de

29/04/2024



JUNTA DE FREGUESIA DE VILA NOVA DE MILFONTES

MUNICÍPIO DE ODEMIRA

DEMONSTRAÇÃO DE DESEMPENHO ORÇAMENTAL

APROVAÇÃO

ANO FINANCEIRO DE 2023

Datas das Deliberações

-Orgão Executivo-

17/04/2024

Filipe Guerreiro
Eufémia Costa

-Orgão Deliberativo-

29/04/2024

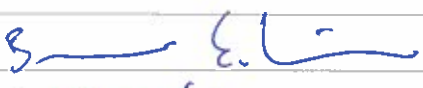
Maria do Duro Inês Amador



Ano: 2023

Demonstração de Desempenho Orçamental

| RUBRICA | RECEBIMENTOS | FONTES DE FINANCIAMENTO | | | | | TOTAL | 2022 |
|----------|---|-------------------------|-----------------|------------|-------|----------------|------------|------------|
| | | RECEITAS PRÓPRIAS | RECEITAS GERAIS | FINANC. UE | EMPR. | FUNDOS ALHEIOS | | |
| | Saldo de gerência anterior | 199 686,19 | | | | | 199 686,19 | 98 733,04 |
| | Operações orçamentais | | | | | | 199 686,19 | 98 733,04 |
| | Devolução do saldo oper.orçamentais | | | | | | | |
| | Recebimento do saldo devolvido por terceiras entidades | | | | | | | |
| | Operações de tesouraria | | | | | 0,00 | 0,00 | 0,00 |
| | <u>Receita corrente</u> | | | | | | | |
| R1 | Receita fiscal | 12 208,81 | 0,00 | 0,00 | 0,00 | 0,00 | 12 208,81 | 12 743,30 |
| R1.1 | Impostos diretos | 12 208,81 | 0,00 | 0,00 | 0,00 | 0,00 | 12 208,81 | 12 743,30 |
| R1.2 | Impostos indiretos | 0,00 | 0,00 | 0,00 | 0,00 | 0,00 | 0,00 | 0,00 |
| R2 | Contribuições para sistemas de proteção social e subsistemas de saúde | 0,00 | 0,00 | 0,00 | 0,00 | 0,00 | 0,00 | 0,00 |
| R3 | Taxas, multas e outras penalidades | 107 947,22 | 0,00 | 0,00 | 0,00 | 0,00 | 107 947,22 | 118 431,09 |
| R4 | Rendimentos de propriedade | 730,00 | 0,00 | 0,00 | 0,00 | 0,00 | 730,00 | 7 904,87 |
| R5 | Transferências e subsídios correntes | 557 252,75 | 0,00 | 0,00 | 0,00 | 0,00 | 557 252,75 | 464 960,49 |
| R5.1 | Transferências correntes | 557 252,75 | 0,00 | 0,00 | 0,00 | 0,00 | 557 252,75 | 464 960,49 |
| R5.1.1 | Administrações públicas | 557 252,75 | 0,00 | 0,00 | 0,00 | 0,00 | 557 252,75 | 464 860,49 |
| R5.1.1.1 | Administração central-Estado | 343 264,19 | 0,00 | 0,00 | 0,00 | 0,00 | 343 264,19 | 277 719,88 |
| R5.1.1.2 | Administração central-Outras entidades | 49 303,56 | 0,00 | 0,00 | 0,00 | 0,00 | 49 303,56 | 49 259,44 |
| R5.1.1.3 | Segurança social | 0,00 | 0,00 | 0,00 | 0,00 | 0,00 | 0,00 | 0,00 |
| R5.1.1.4 | Administração regional | 0,00 | 0,00 | 0,00 | 0,00 | 0,00 | 0,00 | 0,00 |
| R5.1.1.5 | Administração local | 164 685,00 | 0,00 | 0,00 | 0,00 | 0,00 | 164 685,00 | 137 881,17 |
| R5.1.2 | Exterior-UE | 0,00 | 0,00 | 0,00 | 0,00 | 0,00 | 0,00 | 0,00 |
| R5.1.3 | Outras | 0,00 | 0,00 | 0,00 | 0,00 | 0,00 | 0,00 | 0,00 |
| R5.2 | Subsídios correntes | 0,00 | 0,00 | 0,00 | 0,00 | 0,00 | 0,00 | 0,00 |
| R6 | Venda de bens e serviços | 3 847,71 | 0,00 | 0,00 | 0,00 | 0,00 | 3 847,71 | 4 999,43 |
| R7 | Outras receitas correntes | 984,07 | 0,00 | 0,00 | 0,00 | 0,00 | 984,07 | 1 539,78 |
| | Total da Receita corrente | 682 970,56 | 0,00 | 0,00 | 0,00 | 0,00 | 682 970,56 | 610 578,96 |

Ano: 2023

Demonstração de Desempenho Orçamental

| RUBRICA | RECEBIMENTOS | FONTES DE FINANCIAMENTO | | | | | | 2022 |
|----------|--|-------------------------|-----------------|-------------|-------------|------------------|---------------------|-------------------|
| | | RECEITAS PRÓPRIAS | RECEITAS GERAIS | FINANC. UE | EMPR. | FUNDOS ALHEIOS | TOTAL | |
| | <u>Receita de capital</u> | | | | | | | |
| R8 | Venda de bens de investimento | 0,00 | 0,00 | 0,00 | 0,00 | 0,00 | 0,00 | 0,00 |
| R9 | Transferências e subsídios de capital | 185 000,00 | 0,00 | 0,00 | 0,00 | 0,00 | 185 000,00 | 138 443,86 |
| R9.1 | Transferências de capital | 185 000,00 | 0,00 | 0,00 | 0,00 | 0,00 | 185 000,00 | 138 443,86 |
| R9.1.1 | Administrações públicas | 185 000,00 | 0,00 | 0,00 | 0,00 | 0,00 | 185 000,00 | 138 443,86 |
| R9.1.1.1 | Administração central-Estado | 0,00 | 0,00 | 0,00 | 0,00 | 0,00 | 0,00 | 0,00 |
| R9.1.1.2 | Administração central-Outras entidades | 0,00 | 0,00 | 0,00 | 0,00 | 0,00 | 0,00 | 0,00 |
| R9.1.1.3 | Segurança social | 0,00 | 0,00 | 0,00 | 0,00 | 0,00 | 0,00 | 0,00 |
| R9.1.1.4 | Administração regional | 0,00 | 0,00 | 0,00 | 0,00 | 0,00 | 0,00 | 0,00 |
| R9.1.1.5 | Administração local | 185 000,00 | 0,00 | 0,00 | 0,00 | 0,00 | 185 000,00 | 138 443,86 |
| R9.1.2 | Exterior-UE | 0,00 | 0,00 | 0,00 | 0,00 | 0,00 | 0,00 | 0,00 |
| R9.1.3 | Outras | 0,00 | 0,00 | 0,00 | 0,00 | 0,00 | 0,00 | 0,00 |
| R9.2 | Subsídios de capital | 0,00 | 0,00 | 0,00 | 0,00 | 0,00 | 0,00 | 0,00 |
| R10 | Outras receitas de capital | 0,00 | 0,00 | 0,00 | 0,00 | 0,00 | 0,00 | 0,00 |
| R11 | Reposições não abatidas aos pagamentos | 4,17 | 0,00 | 0,00 | 0,00 | 0,00 | 4,17 | 0,00 |
| | Total da Receita de capital | 185 004,17 | 0,00 | 0,00 | 0,00 | 0,00 | 185 004,17 | 138 443,86 |
| | Receita Efetiva | 867 974,73 | 0,00 | 0,00 | 0,00 | 0,00 | 867 974,73 | 749 022,82 |
| | <u>Receita não efetiva</u> | | | | | | | |
| R12 | Receita com ativos financeiros | 0,00 | 0,00 | 0,00 | 0,00 | 0,00 | 0,00 | 0,00 |
| R13 | Receita com passivos financeiros | 0,00 | 0,00 | 0,00 | 0,00 | 0,00 | 0,00 | 0,00 |
| | Total da Receita não efetiva | 0,00 | 0,00 | 0,00 | 0,00 | 0,00 | 0,00 | 0,00 |
| | Soma | 1 067 660,92 | 0,00 | 0,00 | 0,00 | 0,00 | 1 067 660,92 | 847 755,86 |
| | Operações de tesouraria | | | | | 35 099,23 | 35 099,23 | 38 871,55 |

Ano: 2023

Demonstração de Desempenho Orçamental

| RUBRICA | PAGAMENTOS | FONTES DE FINANCIAMENTO | | | | | TOTAL | 2022 |
|----------|--|-------------------------|-----------------|-------------|-------------|----------------|-------------------|------|
| | | RECEITAS PRÓPRIAS | RECEITAS GERAIS | FINANC. UE | EMPR. | FUNDOS ALHEIOS | | |
| | <u>Despesa corrente</u> | | | | | | | |
| D1 | Despesas com o pessoal | 372 958,75 | 0,00 | 0,00 | 0,00 | 0,00 | 372 958,75 | |
| D1.1 | Remunerações certas e permanentes | 284 889,58 | 0,00 | 0,00 | 0,00 | 0,00 | 284 889,58 | |
| D1.2 | Abonos variáveis ou eventuais | 11 456,20 | 0,00 | 0,00 | 0,00 | 0,00 | 11 456,20 | |
| D1.3 | Segurança social | 76 612,97 | 0,00 | 0,00 | 0,00 | 0,00 | 76 612,97 | |
| D2 | Aquisição de bens e serviços | 249 193,64 | 0,00 | 0,00 | 0,00 | 0,00 | 249 193,64 | |
| D3 | Juros e outros encargos | 0,00 | 0,00 | 0,00 | 0,00 | 0,00 | 0,00 | |
| D4 | Transferências e subsídios correntes | 61 699,43 | 0,00 | 0,00 | 0,00 | 0,00 | 61 699,43 | |
| D4.1 | Transferências correntes | 61 699,43 | 0,00 | 0,00 | 0,00 | 0,00 | 61 699,43 | |
| D4.1.1 | Administrações públicas | 848,02 | 0,00 | 0,00 | 0,00 | 0,00 | 848,02 | |
| D4.1.1.1 | Administração central-Estado | 0,00 | 0,00 | 0,00 | 0,00 | 0,00 | 0,00 | |
| D4.1.1.2 | Administração central-Outras entidades | 0,00 | 0,00 | 0,00 | 0,00 | 0,00 | 0,00 | |
| D4.1.1.3 | Segurança social | 0,00 | 0,00 | 0,00 | 0,00 | 0,00 | 0,00 | |
| D4.1.1.4 | Administração regional | 0,00 | 0,00 | 0,00 | 0,00 | 0,00 | 0,00 | |
| D4.1.1.5 | Administração local | 848,02 | 0,00 | 0,00 | 0,00 | 0,00 | 848,02 | |
| D4.1.2 | Entidades do setor não lucrativo | 53 402,23 | 0,00 | 0,00 | 0,00 | 0,00 | 53 402,23 | |
| D4.1.3 | Famílias | 7 449,18 | 0,00 | 0,00 | 0,00 | 0,00 | 7 449,18 | |
| D4.1.4 | Outras | 0,00 | 0,00 | 0,00 | 0,00 | 0,00 | 0,00 | |
| D4.2 | Subsídios correntes | 0,00 | 0,00 | 0,00 | 0,00 | 0,00 | 0,00 | |
| D5 | Outras despesas correntes | 4 509,90 | 0,00 | 0,00 | 0,00 | 0,00 | 4 509,90 | |
| | Total da Despesa corrente | 688 361,72 | 0,00 | 0,00 | 0,00 | 0,00 | 688 361,72 | |
| | <u>Despesa de capital</u> | | | | | | | |
| D6 | Aquisição de bens de capital | 236 713,65 | 0,00 | 0,00 | 0,00 | 0,00 | 236 713,65 | |
| D7 | Transferências e subsídios de capital | 0,00 | 0,00 | 0,00 | 0,00 | 0,00 | 0,00 | |
| D7.1 | Transferências de capital | 0,00 | 0,00 | 0,00 | 0,00 | 0,00 | 0,00 | |
| D7.1.1 | Administrações públicas | 0,00 | 0,00 | 0,00 | 0,00 | 0,00 | 0,00 | |



Ano: 2023

Demonstração de Desempenho Orçamental

| RUBRICA | PAGAMENTOS | FONTES DE FINANCIAMENTO | | | | | | TOTAL | 2022 |
|----------|--|-------------------------|-----------------|-------------|-------------|----------------|-------------|-------------------|-------------------|
| | | RECEITAS PRÓPRIAS | RECEITAS GERAIS | FINANC. UE | EMPR. | FUNDOS ALHEIOS | | | |
| D7.1.1.1 | Administração central-Estado | 0,00 | 0,00 | 0,00 | 0,00 | 0,00 | 0,00 | 0,00 | 0,00 |
| D7.1.1.2 | Administração central-Outras entidades | 0,00 | 0,00 | 0,00 | 0,00 | 0,00 | 0,00 | 0,00 | 0,00 |
| D7.1.1.3 | Segurança social | 0,00 | 0,00 | 0,00 | 0,00 | 0,00 | 0,00 | 0,00 | 0,00 |
| D7.1.1.4 | Administração regional | 0,00 | 0,00 | 0,00 | 0,00 | 0,00 | 0,00 | 0,00 | 0,00 |
| D7.1.1.5 | Administração local | 0,00 | 0,00 | 0,00 | 0,00 | 0,00 | 0,00 | 0,00 | 0,00 |
| D7.1.2 | Entidades do setor não lucrativo | 0,00 | 0,00 | 0,00 | 0,00 | 0,00 | 0,00 | 0,00 | 0,00 |
| D7.1.3 | Famílias | 0,00 | 0,00 | 0,00 | 0,00 | 0,00 | 0,00 | 0,00 | 0,00 |
| D7.1.4 | Outras | 0,00 | 0,00 | 0,00 | 0,00 | 0,00 | 0,00 | 0,00 | 0,00 |
| D7.2 | Subsídios de capital | 0,00 | 0,00 | 0,00 | 0,00 | 0,00 | 0,00 | 0,00 | 0,00 |
| D8 | Outras despesas de capital | 10 494,51 | 0,00 | 0,00 | 0,00 | 0,00 | 0,00 | 0,00 | 5 023,07 |
| | Total da Despesa de capital | 247 208,16 | 0,00 | 0,00 | 0,00 | 0,00 | 0,00 | 247 208,16 | 33 761,12 |
| | Despesa Efetiva | 935 569,88 | 0,00 | 0,00 | 0,00 | 0,00 | 0,00 | 935 569,88 | 648 069,67 |
| | Despesa não efetiva | | | | | | | | |
| D10 | Despesa com passivos financeiros | 0,00 | 0,00 | 0,00 | 0,00 | 0,00 | 0,00 | 0,00 | 0,00 |
| D9 | Despesa com ativos financeiros | 0,00 | 0,00 | 0,00 | 0,00 | 0,00 | 0,00 | 0,00 | 0,00 |
| | Total da Despesa não efetiva | 0,00 | 0,00 | 0,00 | 0,00 | 0,00 | 0,00 | 0,00 | 0,00 |
| | Soma | 935 569,88 | 0,00 | 0,00 | 0,00 | 0,00 | 0,00 | 935 569,88 | 648 069,67 |
| | Operações de tesouraria | | | | | | | 35 099,23 | 38 871,55 |

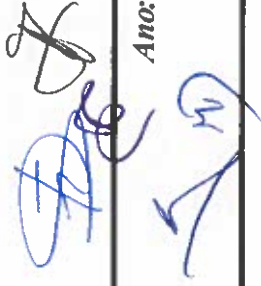

Ano: 2023

Demonstração de Desempenho Orçamental

| RUBRICA | PAGAMENTOS | FONTES DE FINANCIAMENTO | | | | | | TOTAL | 2022 |
|---------|---------------------------------------|-------------------------|-----------------|-------------|-------------|----------------|-------------------|-------------------|------|
| | | RECEITAS PRÓPRIAS | RECEITAS GERAIS | FINANC. UE | EMPR. | FUNDOS ALHEIOS | | | |
| | | 132 091,04 | | | | | 132 091,04 | 199 686,19 | |
| | Saldo para a gerência seguinte | | | | | | | 199 686,19 | |
| | Operações orçamentais | | | | | | | 0,00 | |
| | Operações de tesouraria | | | | | | | 0,00 | |
| | Saldo Global | -67 595,15 | 0,00 | 0,00 | 0,00 | 0,00 | -67 595,15 | 100 953,15 | |
| | Despesa primária | 935 569,88 | 0,00 | 0,00 | 0,00 | 0,00 | 935 569,88 | 648 069,67 | |
| | Saldo corrente | -5 391,16 | 0,00 | 0,00 | 0,00 | 0,00 | -5 391,16 | -3 729,59 | |
| | Saldo de capital | -62 203,99 | 0,00 | 0,00 | 0,00 | 0,00 | -62 203,99 | 104 682,74 | |
| | Saldo primário | -67 595,15 | 0,00 | 0,00 | 0,00 | 0,00 | -67 595,15 | 100 953,15 | |
| | Receita total | 1 067 660,92 | 0,00 | 0,00 | 0,00 | 0,00 | 1 067 660,92 | 847 755,86 | |
| | Despesa total | 935 569,88 | 0,00 | 0,00 | 0,00 | 0,00 | 935 569,88 | 648 069,67 | |



[Handwritten signature in blue ink]

***JUNTA DE FREGUESIA DE VILA NOVA DE
MILFONTES***

MUNICÍPIO DE ODEMIRA

**DEMONSTRAÇÃO DE EXECUÇÃO
ORÇAMENTAL DA RECEITA**

ANO FINANCEIRO DE 2023



Mês: Após o apuramento de resultados

Ano: 2023

Demonstração de Execução Orçamental da Receita

Página: 1 de 3

| Rubrica | Descrição | Previsões Corrigidas | Receitas por cobrar de Períodos Anteriores | Receitas Liquidadas | Liquidacões Anuladas | Receitas Cobradas Brutas | Reembolsos e Resituições | | Receitas cobradas líquidas | | Receitas por cobrar no final do período | Grau de Execução Orçamental | |
|-------------------------|---|----------------------|--|---------------------|----------------------|--------------------------|--------------------------|-------------|----------------------------|-------------------|---|-----------------------------|------------------|
| | | | | | | | Emitidos | Pagos | Períodos Anteriores | Período Corrente | | Períodos Anteriores | Período Corrente |
| Receita corrente | | | | | | | | | | | | | |
| 01 | Impostos diretos | 13.130,00 | 0,00 | 12.208,81 | 0,00 | 12.208,81 | 0,00 | 0,00 | 0,00 | 12.208,81 | 0,00 | 0,00 % | 92,98 % |
| 0102 | Outros | 13.130,00 | 0,00 | 12.208,81 | 0,00 | 12.208,81 | 0,00 | 0,00 | 0,00 | 12.208,81 | 0,00 | 0,00 % | 92,98 % |
| 010202 | Imposto municipal sobre imóveis | 13.130,00 | 0,00 | 12.208,81 | 0,00 | 12.208,81 | 0,00 | 0,00 | 0,00 | 12.208,81 | 0,00 | 0,00 % | 92,98 % |
| 01020201 | Receita do IMI s/ prédios rústicos e participação no IMI s/ prédios urbanos | 13.130,00 | 0,00 | 12.208,81 | 0,00 | 12.208,81 | 0,00 | 0,00 | 0,00 | 12.208,81 | 0,00 | 0,00 % | 92,98 % |
| 04 | Taxas, multas e outras penalidades | 106.125,00 | 0,00 | 107.947,22 | 60,00 | 107.947,22 | 0,00 | 0,00 | 0,00 | 107.947,22 | 0,00 | 0,00 % | 101,72 % |
| 0401 | Taxas | 106.015,00 | 0,00 | 107.646,53 | 60,00 | 107.646,53 | 0,00 | 0,00 | 0,00 | 107.646,53 | 0,00 | 0,00 % | 101,54 % |
| 040123 | Taxas específicas das autarquias locais | 84.415,00 | 0,00 | 95.566,53 | 60,00 | 95.566,53 | 0,00 | 0,00 | 0,00 | 95.566,53 | 0,00 | 0,00 % | 113,21 % |
| 04012301 | Mercados e feiras | 75.000,00 | 0,00 | 83.360,99 | 60,00 | 83.360,99 | 0,00 | 0,00 | 0,00 | 83.360,99 | 0,00 | 0,00 % | 111,15 % |
| 04012303 | Ocupação da via pública | 4.000,00 | 0,00 | 5.378,04 | 0,00 | 5.378,04 | 0,00 | 0,00 | 0,00 | 5.378,04 | 0,00 | 0,00 % | 134,45 % |
| 04012304 | Animais | 1.215,00 | 0,00 | 1.375,00 | 0,00 | 1.375,00 | 0,00 | 0,00 | 0,00 | 1.375,00 | 0,00 | 0,00 % | 113,17 % |
| 0401230401 | Canídeos | 1.215,00 | 0,00 | 1.375,00 | 0,00 | 1.375,00 | 0,00 | 0,00 | 0,00 | 1.375,00 | 0,00 | 0,00 % | 113,17 % |
| 04012399 | Outras taxas específicas das autarquias locais | 4.200,00 | 0,00 | 5.452,50 | 0,00 | 5.452,50 | 0,00 | 0,00 | 0,00 | 5.452,50 | 0,00 | 0,00 % | 129,82 % |
| 0401239909 | Cemitérios | 4.200,00 | 0,00 | 5.452,50 | 0,00 | 5.452,50 | 0,00 | 0,00 | 0,00 | 5.452,50 | 0,00 | 0,00 % | 129,82 % |
| 040199 | Taxas diversas | 21.600,00 | 0,00 | 12.080,00 | 0,00 | 12.080,00 | 0,00 | 0,00 | 0,00 | 12.080,00 | 0,00 | 0,00 % | 55,93 % |
| 04019901 | Atestados, certidões e outras taxas | 18.600,00 | 0,00 | 12.080,00 | 0,00 | 12.080,00 | 0,00 | 0,00 | 0,00 | 12.080,00 | 0,00 | 0,00 % | 64,95 % |
| 04019902 | Taxas - Cais | 3.000,00 | 0,00 | 0,00 | 0,00 | 0,00 | 0,00 | 0,00 | 0,00 | 0,00 | 0,00 | 0,00 % | 0,00 % |
| 0402 | Multas e outras penalidades | 110,00 | 0,00 | 300,69 | 0,00 | 300,69 | 0,00 | 0,00 | 0,00 | 300,69 | 0,00 | 0,00 % | 273,35 % |
| 040201 | Juros de mora | 30,00 | 0,00 | 14,96 | 0,00 | 14,96 | 0,00 | 0,00 | 0,00 | 14,96 | 0,00 | 0,00 % | 49,87 % |
| 040202 | Juros compensatórios | 30,00 | 0,00 | 5,73 | 0,00 | 5,73 | 0,00 | 0,00 | 0,00 | 5,73 | 0,00 | 0,00 % | 19,10 % |
| 040299 | Multas e penalidades diversas | 50,00 | 0,00 | 280,00 | 0,00 | 280,00 | 0,00 | 0,00 | 0,00 | 280,00 | 0,00 | 0,00 % | 560,00 % |
| 05 | Rendimentos da propriedade | 10.904,00 | 0,00 | 730,00 | 0,00 | 730,00 | 0,00 | 0,00 | 0,00 | 730,00 | 0,00 | 0,00 % | 6,69 % |
| 0510 | Rendas | 10.904,00 | 0,00 | 730,00 | 0,00 | 730,00 | 0,00 | 0,00 | 0,00 | 730,00 | 0,00 | 0,00 % | 6,69 % |
| 051001 | Terrenos | 7.904,00 | 0,00 | 0,00 | 0,00 | 0,00 | 0,00 | 0,00 | 0,00 | 0,00 | 0,00 | 0,00 % | 0,00 % |
| 051099 | Outros | 3.000,00 | 0,00 | 730,00 | 0,00 | 730,00 | 0,00 | 0,00 | 0,00 | 730,00 | 0,00 | 0,00 % | 24,33 % |
| 05109901 | Arrecadações de aprestos de pesca | 3.000,00 | 0,00 | 730,00 | 0,00 | 730,00 | 0,00 | 0,00 | 0,00 | 730,00 | 0,00 | 0,00 % | 24,33 % |
| 06 | Transferências correntes | 563.731,81 | 0,00 | 557.252,75 | 0,00 | 557.252,75 | 0,00 | 0,00 | 0,00 | 557.252,75 | 0,00 | 0,00 % | 98,85 % |
| 0601 | Sociedades e quase-sociedades não financeiras | 50,00 | 0,00 | 0,00 | 0,00 | 0,00 | 0,00 | 0,00 | 0,00 | 0,00 | 0,00 | 0,00 % | 0,00 % |
| 060102 | Privadas | 50,00 | 0,00 | 0,00 | 0,00 | 0,00 | 0,00 | 0,00 | 0,00 | 0,00 | 0,00 | 0,00 % | 0,00 % |
| 0603 | Administração central | 398.995,50 | 0,00 | 392.567,75 | 0,00 | 392.567,75 | 0,00 | 0,00 | 0,00 | 392.567,75 | 0,00 | 0,00 % | 98,39 % |
| 060301 | Estado | 342.995,50 | 0,00 | 343.264,19 | 0,00 | 343.264,19 | 0,00 | 0,00 | 0,00 | 343.264,19 | 0,00 | 0,00 % | 100,08 % |
| 06030104 | Fundo de Financiamento das Freguesias | 102.738,00 | 0,00 | 102.738,00 | 0,00 | 102.738,00 | 0,00 | 0,00 | 0,00 | 102.738,00 | 0,00 | 0,00 % | 100,00 % |
| 06030105 | Artº 38º, nº 8 da Lei 73/2013 | 22.786,00 | 0,00 | 22.766,00 | 0,00 | 22.766,00 | 0,00 | 0,00 | 0,00 | 22.766,00 | 0,00 | 0,00 % | 99,91 % |
| Total | | 465.904,50 | 0,00 | 456.561,60 | 60,00 | 456.561,60 | 0,00 | 0,00 | 0,00 | 456.561,60 | 0,00 | 0,00 % | 97,99 % |



Demonstração de Execução Orçamental da Receita

| Rubrica | Descrição | Previsões Corrigidas | Receitas por cobrar de Períodos Anteriores | Receitas Líquidas | Liquidações Anuladas | Receitas Cobradas Brutas | Reembolsos e Restituições | | Receitas cobradas líquidas | | Receitas por cobrar no final do período | Grau de Execução Orçamental | |
|------------|--|----------------------|--|-------------------|----------------------|--------------------------|---------------------------|-------|----------------------------|------------------|---|-----------------------------|------------------|
| | | | | | | | Emitidos | Pagos | Períodos Anteriores | Período Corrente | | Períodos Anteriores | Período Corrente |
| 06030106 | Transferência de competências - Lei n.º 50/2018, de 16 de agosto | 210.171,50 | 0,00 | 210.171,57 | 0,00 | 210.171,57 | 0,00 | 0,00 | 0,00 | 210.171,57 | 0,00 | 0,00% | 100,00% |
| 06030199 | Outras | 7.300,00 | 0,00 | 7.588,62 | 0,00 | 7.588,62 | 0,00 | 0,00 | 0,00 | 7.588,62 | 0,00 | 0,00% | 103,95% |
| 0603019901 | Estatuto Remuneratório | 7.300,00 | 0,00 | 7.588,62 | 0,00 | 7.588,62 | 0,00 | 0,00 | 0,00 | 7.588,62 | 0,00 | 0,00% | 103,95% |
| 060309 | Serviços e fundos autónomos - Subsistema de protecção à família e políticas activas de emprego e formação profissional | 56.000,00 | 0,00 | 49.303,56 | 0,00 | 49.303,56 | 0,00 | 0,00 | 0,00 | 49.303,56 | 0,00 | 0,00% | 88,04% |
| 0605 | Administração local | 164.636,31 | 0,00 | 164.685,00 | 0,00 | 164.685,00 | 0,00 | 0,00 | 0,00 | 164.685,00 | 0,00 | 0,00% | 100,03% |
| 060501 | Contínente | 164.636,31 | 0,00 | 164.685,00 | 0,00 | 164.685,00 | 0,00 | 0,00 | 0,00 | 164.685,00 | 0,00 | 0,00% | 100,03% |
| 06050101 | Municípios | 164.636,31 | 0,00 | 164.685,00 | 0,00 | 164.685,00 | 0,00 | 0,00 | 0,00 | 164.685,00 | 0,00 | 0,00% | 100,03% |
| 0605010101 | Acordo de colaboração p/ a execução de ações da competência do Município | 158.985,50 | 0,00 | 158.985,87 | 0,00 | 158.985,87 | 0,00 | 0,00 | 0,00 | 158.985,87 | 0,00 | 0,00% | 100,00% |
| 0605010102 | Operações Eleitorais | 650,81 | 0,00 | 699,13 | 0,00 | 699,13 | 0,00 | 0,00 | 0,00 | 699,13 | 0,00 | 0,00% | 107,42% |
| 0605010103 | Outras receitas do Município | 5.000,00 | 0,00 | 5.000,00 | 0,00 | 5.000,00 | 0,00 | 0,00 | 0,00 | 5.000,00 | 0,00 | 0,00% | 100,00% |
| 0608 | Famílias | 50,00 | 0,00 | 0,00 | 0,00 | 0,00 | 0,00 | 0,00 | 0,00 | 0,00 | 0,00 | 0,00% | 0,00% |
| 060801 | Famílias | 50,00 | 0,00 | 0,00 | 0,00 | 0,00 | 0,00 | 0,00 | 0,00 | 0,00 | 0,00 | 0,00% | 0,00% |
| 07 | Venda de bens e serviços correntes | 37.550,00 | 0,00 | 3.847,71 | 0,00 | 3.847,71 | 0,00 | 0,00 | 0,00 | 3.847,71 | 0,00 | 0,00% | 10,25% |
| 0702 | Serviços | 37.550,00 | 0,00 | 3.847,71 | 0,00 | 3.847,71 | 0,00 | 0,00 | 0,00 | 3.847,71 | 0,00 | 0,00% | 10,25% |
| 070201 | Aluguer de espaços e equipamentos | 1.650,00 | 0,00 | 900,00 | 0,00 | 900,00 | 0,00 | 0,00 | 0,00 | 900,00 | 0,00 | 0,00% | 54,55% |
| 070209 | Serviços específicos das autarquias | 35.800,00 | 0,00 | 2.727,71 | 0,00 | 2.727,71 | 0,00 | 0,00 | 0,00 | 2.727,71 | 0,00 | 0,00% | 7,62% |
| 07020904 | Trabalhos por conta de particulares | 600,00 | 0,00 | 226,00 | 0,00 | 226,00 | 0,00 | 0,00 | 0,00 | 226,00 | 0,00 | 0,00% | 37,67% |
| 07020905 | Cemitérios | 34.400,00 | 0,00 | 800,00 | 0,00 | 800,00 | 0,00 | 0,00 | 0,00 | 800,00 | 0,00 | 0,00% | 2,33% |
| 07020906 | Mercados e feiras | 800,00 | 0,00 | 1.701,71 | 0,00 | 1.701,71 | 0,00 | 0,00 | 0,00 | 1.701,71 | 0,00 | 0,00% | 212,71% |
| 070299 | Outros | 100,00 | 0,00 | 220,00 | 0,00 | 220,00 | 0,00 | 0,00 | 0,00 | 220,00 | 0,00 | 0,00% | 220,00% |
| 07029901 | Autenticação de Fotocópias | 100,00 | 0,00 | 220,00 | 0,00 | 220,00 | 0,00 | 0,00 | 0,00 | 220,00 | 0,00 | 0,00% | 220,00% |
| 08 | Outras receitas correntes | 1.000,00 | 0,00 | 984,07 | 0,00 | 984,07 | 0,00 | 0,00 | 0,00 | 984,07 | 0,00 | 0,00% | 98,41% |
| 0801 | Outras | 1.000,00 | 0,00 | 984,07 | 0,00 | 984,07 | 0,00 | 0,00 | 0,00 | 984,07 | 0,00 | 0,00% | 98,41% |
| 080199 | Outras | 1.000,00 | 0,00 | 984,07 | 0,00 | 984,07 | 0,00 | 0,00 | 0,00 | 984,07 | 0,00 | 0,00% | 98,41% |
| 08019999 | Diversas | 1.000,00 | 0,00 | 984,07 | 0,00 | 984,07 | 0,00 | 0,00 | 0,00 | 984,07 | 0,00 | 0,00% | 98,41% |
| 09 | Receita de capital | | | | | | | | | | | | |
| 0904 | Venda de bens de investimento | 20.000,00 | 0,00 | 0,00 | 0,00 | 0,00 | 0,00 | 0,00 | 0,00 | 0,00 | 0,00 | 0,00% | 0,00% |
| 090406 | Outros bens de investimento | 20.000,00 | 0,00 | 0,00 | 0,00 | 0,00 | 0,00 | 0,00 | 0,00 | 0,00 | 0,00 | 0,00% | 0,00% |
| 09040601 | Administração Pública - Administração local - Contínente | 20.000,00 | 0,00 | 0,00 | 0,00 | 0,00 | 0,00 | 0,00 | 0,00 | 0,00 | 0,00 | 0,00% | 0,00% |
| 10 | Equipamento de transporte | 307.936,00 | 0,00 | 185.000,00 | 0,00 | 185.000,00 | 0,00 | 0,00 | 0,00 | 185.000,00 | 0,00 | 0,00% | 60,08% |
| | Transferências de capital | | | | | | | | | | | | |
| | Total | 752.440,81 | 0,00 | 682.970,56 | 60,00 | 682.970,56 | 0,00 | 0,00 | 0,00 | 682.970,56 | 0,00 | 0,00% | 90,77% |



Demonstração de Execução Orçamental da Receita

| Rubrica | Descrição | Previsões Corrigidas | Receitas por cobrar de Períodos Anteriores | Receitas Liquidadas | Liquidações Anuladas | Receitas Cobradas Brutas | Reembolsos e Restituições | | Receitas cobradas líquidas | | Receitas por cobrar no final do período | Grau de Execução Orçamental | |
|------------|--|----------------------|--|---------------------|----------------------|--------------------------|---------------------------|-------------|----------------------------|---------------------|---|-----------------------------|------------------|
| | | | | | | | Emitidos | Pagos | Períodos Anteriores | Período Corrente | | Períodos Anteriores | Período Corrente |
| 1005 | Administração local | 307.936,00 | 0,00 | 185.000,00 | 0,00 | 185.000,00 | 0,00 | 0,00 | 0,00 | 185.000,00 | 0,00 | 0,00 % | 60,08 % |
| 100501 | Contínente | 307.936,00 | 0,00 | 185.000,00 | 0,00 | 185.000,00 | 0,00 | 0,00 | 0,00 | 185.000,00 | 0,00 | 0,00 % | 60,08 % |
| 10050101 | Municípios | 307.936,00 | 0,00 | 185.000,00 | 0,00 | 185.000,00 | 0,00 | 0,00 | 0,00 | 185.000,00 | 0,00 | 0,00 % | 60,08 % |
| 1005010101 | Acordo de Colaboração - Apoio a investimentos locais | 307.936,00 | 0,00 | 185.000,00 | 0,00 | 185.000,00 | 0,00 | 0,00 | 0,00 | 185.000,00 | 0,00 | 0,00 % | 60,08 % |
| 15 | Reposições não abatidas nos pagamentos | 50,00 | 0,00 | 4,17 | 0,00 | 4,17 | 0,00 | 0,00 | 0,00 | 4,17 | 0,00 | 0,00 % | 8,34 % |
| 1501 | Reposições não abatidas nos pagamentos | 50,00 | 0,00 | 4,17 | 0,00 | 4,17 | 0,00 | 0,00 | 0,00 | 4,17 | 0,00 | 0,00 % | 8,34 % |
| 150101 | Reposições não abatidas nos pagamentos | 50,00 | 0,00 | 4,17 | 0,00 | 4,17 | 0,00 | 0,00 | 0,00 | 4,17 | 0,00 | 0,00 % | 8,34 % |
| 16 | Saldo da gerência anterior | 199.686,19 | 0,00 | 199.686,19 | 0,00 | 199.686,19 | 0,00 | 0,00 | 0,00 | 199.686,19 | 0,00 | 0,00 % | 100,00 % |
| 1601 | Saldo orçamental | 199.686,19 | 0,00 | 199.686,19 | 0,00 | 199.686,19 | 0,00 | 0,00 | 0,00 | 199.686,19 | 0,00 | 0,00 % | 100,00 % |
| 160101 | Na posse do serviço | 199.686,19 | 0,00 | 199.686,19 | 0,00 | 199.686,19 | 0,00 | 0,00 | 0,00 | 199.686,19 | 0,00 | 0,00 % | 100,00 % |
| | Total | 1.260.113,00 | 0,00 | 1.067.660,92 | 60,00 | 1.067.660,92 | 0,00 | 0,00 | 0,00 | 1.067.660,92 | 0,00 | 0,00 % | 84,73 % |



[Handwritten signature]

***JUNTA DE FREGUESIA DE VILA NOVA DE
MILFONTES***

MUNICÍPIO DE ODEMIRA

**DEMONSTRAÇÃO DE EXECUÇÃO
ORÇAMENTAL DA DESPESA**

ANO FINANCEIRO DE 2023

Demonstração de Execução Orçamental da Despesa

| Rubrica | Descrição | Despesas por pagar de Períodos Anteriores | Previsões Corrigidas | Cativos / Descativos | Compro-missos | Obrigações | Despesas Pagas Líquidas de Reposições | | | Compromissos a transitar | Obrigações por Pagar | Grau de Execução Orçamental | |
|-------------------------|--|---|----------------------|----------------------|-------------------|-------------------|---------------------------------------|-------------------|-------------------|--------------------------|----------------------|-----------------------------|------------------|
| | | | | | | | Períodos Anteriores | Período Corrente | Total | | | Períodos Anteriores | Período Corrente |
| Despesa corrente | | | | | | | | | | | | | |
| | Administração Autárquica | 2 247,58 | 1.260.113,00 | 0,00 | 950.645,82 | 939.225,69 | 2 247,58 | 933.322,30 | 935.569,88 | 11 420,13 | 3.655,81 | 100,00 % | 74,07% |
| 01 | Despesas com o pessoal | 2 234,93 | 379.634,00 | 0,00 | 376.066,53 | 376.066,53 | 2 234,93 | 370.723,82 | 372.958,75 | 0,00 | 3.107,78 | 100,00 % | 97,65% |
| 0101 | Remunerações certas e permanentes | 2 234,93 | 289.150,00 | 0,00 | 287.997,36 | 287.997,36 | 2 234,93 | 282.654,65 | 284.889,58 | 0,00 | 3.107,78 | 100,00 % | 97,75% |
| 010101 | Titulares de órgãos de soberania e membros de órgãos autárquicos | 157,90 | 20.716,00 | 0,00 | 20.715,24 | 20.715,24 | 157,90 | 20.384,58 | 20.542,48 | 0,00 | 172,76 | 100,00 % | 98,40% |
| 010104 | Pessoal dos quadros - Regime de contrato individual de trabalho | 1 611,73 | 52.473,00 | 0,00 | 52.471,66 | 52.471,66 | 1 611,73 | 49.923,15 | 51.534,88 | 0,00 | 936,78 | 100,00 % | 95,14% |
| 01010401 | Pessoal em funções | 1 611,73 | 50.261,00 | 0,00 | 50.260,79 | 50.260,79 | 1 611,73 | 47.712,28 | 49.324,01 | 0,00 | 936,78 | 100,00 % | 94,93% |
| 01010402 | Alterações obrigatórias de posicionamento remuneratório | 0,00 | 2.212,00 | 0,00 | 2.210,87 | 2.210,87 | 0,00 | 2.210,87 | 2.210,87 | 0,00 | 0,00 | 0,00 % | 99,95% |
| 010106 | Pessoal contratado a termo | 0,00 | 84.282,00 | 0,00 | 84.153,08 | 84.153,08 | 0,00 | 82.656,44 | 82.656,44 | 0,00 | 1.496,64 | 0,00 % | 98,07% |
| 01010601 | Pessoal em funções | 0,00 | 84.282,00 | 0,00 | 84.153,08 | 84.153,08 | 0,00 | 82.656,44 | 82.656,44 | 0,00 | 1.496,64 | 0,00 % | 98,07% |
| 010107 | Pessoal em regime de tarefa ou avença | 0,00 | 19.605,00 | 0,00 | 19.600,00 | 19.600,00 | 0,00 | 19.600,00 | 19.600,00 | 0,00 | 0,00 | 0,00 % | 99,97% |
| 010109 | Pessoal em qualquer outra situação | 465,30 | 54.083,00 | 0,00 | 54.070,64 | 54.070,64 | 465,30 | 53.103,74 | 53.569,04 | 0,00 | 501,60 | 100,00 % | 98,19% |
| 010113 | Subsídio de refeição | 0,00 | 26.347,00 | 0,00 | 25.343,20 | 25.343,20 | 0,00 | 25.343,20 | 25.343,20 | 0,00 | 0,00 | 0,00 % | 96,19% |
| 010114 | Subsídios de férias e de Natal | 0,00 | 31.644,00 | 0,00 | 31.643,54 | 31.643,54 | 0,00 | 31.643,54 | 31.643,54 | 0,00 | 0,00 | 0,00 % | 100,00% |
| 0102 | Abonos variáveis ou eventuais | 0,00 | 13.208,00 | 0,00 | 11.456,20 | 11.456,20 | 0,00 | 11.456,20 | 11.456,20 | 0,00 | 0,00 | 0,00 % | 86,74% |
| 010202 | Horas extraordinárias | 0,00 | 250,00 | 0,00 | 0,00 | 0,00 | 0,00 | 0,00 | 0,00 | 0,00 | 0,00 | 0,00 % | 0,00% |
| 010204 | Ajudas de custo | 0,00 | 250,00 | 0,00 | 35,80 | 35,80 | 0,00 | 35,80 | 35,80 | 0,00 | 0,00 | 0,00 % | 14,32% |
| 010213 | Outros suplementos e prémios | 0,00 | 11.178,00 | 0,00 | 9.892,51 | 9.892,51 | 0,00 | 9.892,51 | 9.892,51 | 0,00 | 0,00 | 0,00 % | 88,50% |
| 01021301 | Prémios de desempenho | 0,00 | 1.539,00 | 0,00 | 1.538,40 | 1.538,40 | 0,00 | 1.538,40 | 1.538,40 | 0,00 | 0,00 | 0,00 % | 99,96% |
| 01021302 | Outros | 0,00 | 8.639,00 | 0,00 | 7.738,49 | 7.738,49 | 0,00 | 7.738,49 | 7.738,49 | 0,00 | 0,00 | 0,00 % | 89,58% |
| 0102130201 | Suplemento de Penosidade e Insalubridade | 0,00 | 8.639,00 | 0,00 | 7.738,49 | 7.738,49 | 0,00 | 7.738,49 | 7.738,49 | 0,00 | 0,00 | 0,00 % | 89,58% |
| 01021303 | Senhas de Presença | 0,00 | 1.000,00 | 0,00 | 615,62 | 615,62 | 0,00 | 615,62 | 615,62 | 0,00 | 0,00 | 0,00 % | 61,56% |
| 010214 | Outros abonos em numerário ou espécie | 0,00 | 1.530,00 | 0,00 | 1.527,89 | 1.527,89 | 0,00 | 1.527,89 | 1.527,89 | 0,00 | 0,00 | 0,00 % | 99,86% |
| 0103 | Segurança social | 0,00 | 77.276,00 | 0,00 | 76.612,97 | 76.612,97 | 0,00 | 76.612,97 | 76.612,97 | 0,00 | 0,00 | 0,00 % | 99,14% |
| 010301 | Encargos com a saúde | 0,00 | 5.210,00 | 0,00 | 5.206,46 | 5.206,46 | 0,00 | 5.206,46 | 5.206,46 | 0,00 | 0,00 | 0,00 % | 99,93% |
| 010305 | Contribuições para a segurança social | 0,00 | 68.066,00 | 0,00 | 67.435,13 | 67.435,13 | 0,00 | 67.435,13 | 67.435,13 | 0,00 | 0,00 | 0,00 % | 99,07% |
| 01030501 | Assistência na doença dos funcionários públicos (ADSE) | 0,00 | 7.050,00 | 0,00 | 7.030,43 | 7.030,43 | 0,00 | 7.030,43 | 7.030,43 | 0,00 | 0,00 | 0,00 % | 99,72% |
| 01030502 | Segurança social em regime de contrato de trabalho em funções públicas (RCTFP) | 0,00 | 58.516,00 | 0,00 | 58.475,25 | 58.475,25 | 0,00 | 58.475,25 | 58.475,25 | 0,00 | 0,00 | 0,00 % | 99,93% |
| 0103050201 | Caixa Geral de Aposentações | 0,00 | 11.120,00 | 0,00 | 11.079,96 | 11.079,96 | 0,00 | 11.079,96 | 11.079,96 | 0,00 | 0,00 | 0,00 % | 99,64% |
| 0103050202 | Segurança social - Regime geral | 0,00 | 47.396,00 | 0,00 | 47.395,29 | 47.395,29 | 0,00 | 47.395,29 | 47.395,29 | 0,00 | 0,00 | 0,00 % | 100,00% |
| 01030503 | Outros | 0,00 | 2.500,00 | 0,00 | 1.929,45 | 1.929,45 | 0,00 | 1.929,45 | 1.929,45 | 0,00 | 0,00 | 0,00 % | 77,18% |
| 0103050301 | Segurança Social - Trabalhadores Independentes | 0,00 | 2.500,00 | 0,00 | 1.929,45 | 1.929,45 | 0,00 | 1.929,45 | 1.929,45 | 0,00 | 0,00 | 0,00 % | 77,18% |
| | Total | 2 234,93 | 375.634,00 | 0,00 | 372.095,15 | 372.095,15 | 2 234,93 | 366.752,44 | 368.987,37 | 0,00 | 3.107,78 | 100,00 % | 97,64% |



Mês: Após o apuramento de resultados

Ano: 2023

Demonstração de Execução Orçamental da Despesa

Pág.: 2 de 4

| Rubrica | Descrição | Despesas por pagar de Períodos Anteriores | Previsões Corrigidas | Cativos/Descativos | Compro-missos | Obrigações | Despesas Pagas Líquidas de Reposições | | Compromissos a transferir | Obrigações por Pagar | Grau de Execução Orçamental | |
|---------------|--|---|----------------------|--------------------|-------------------|-------------------|---------------------------------------|-------------------|---------------------------|----------------------|-----------------------------|---------------------|
| | | | | | | | Períodos Anteriores | Período Corrente | | | Total | Períodos Anteriores |
| 010309 | Seguros | 0,00 | 4.000,00 | 0,00 | 3.971,38 | 3.971,38 | 0,00 | 3.971,38 | 0,00 | 0,00 | 0,00 % | 99,28 % |
| 01030901 | Seguros de acidentes no trabalho e doenças profissionais | 0,00 | 4.000,00 | 0,00 | 3.971,38 | 3.971,38 | 0,00 | 3.971,38 | 0,00 | 0,00 | 0,00 % | 99,28 % |
| 02 | Aquisição de bens e serviços | 12,65 | 288.111,03 | 0,00 | 260.981,81 | 249.741,67 | 12,65 | 249.180,99 | 11.240,14 | 548,03 | 100,00 % | 86,49 % |
| 0201 | Aquisição de bens | 3,45 | 115.885,00 | 0,00 | 102.726,99 | 99.708,69 | 3,45 | 99.702,62 | 3.018,30 | 2,62 | 100,00 % | 86,04 % |
| 020102 | Combustíveis e lubrificantes | 0,00 | 31.850,00 | 0,00 | 28.882,80 | 26.478,59 | 0,00 | 26.478,59 | 2.404,21 | 0,00 | 0,00 % | 83,14 % |
| 02010201 | Gasolina | 0,00 | 1.700,00 | 0,00 | 1.669,30 | 1.669,30 | 0,00 | 1.669,30 | 0,00 | 0,00 | 0,00 % | 98,19 % |
| 02010202 | Gasóleo | 0,00 | 28.650,00 | 0,00 | 26.630,52 | 24.226,31 | 0,00 | 24.226,31 | 2.404,21 | 0,00 | 0,00 % | 84,56 % |
| 02010299 | Outros | 0,00 | 1.500,00 | 0,00 | 582,98 | 582,98 | 0,00 | 582,98 | 0,00 | 0,00 | 0,00 % | 38,87 % |
| 020104 | Limpeza e higiene | 0,00 | 19.100,00 | 0,00 | 18.164,09 | 18.164,09 | 0,00 | 18.164,09 | 0,00 | 0,00 | 0,00 % | 95,10 % |
| 020105 | Alimentação - Refeições confeccionadas | 0,00 | 6.150,00 | 0,00 | 6.079,29 | 5.645,19 | 0,00 | 5.645,19 | 434,10 | 0,00 | 0,00 % | 91,79 % |
| 020106 | Alimentação - Géneros para confeccionar | 0,00 | 3.500,00 | 0,00 | 3.487,05 | 3.487,05 | 0,00 | 3.487,05 | 0,00 | 0,00 | 0,00 % | 99,63 % |
| 020107 | Vestuário e artigos pessoais | 0,00 | 4.900,00 | 0,00 | 4.800,97 | 4.800,97 | 0,00 | 4.800,97 | 0,00 | 0,00 | 0,00 % | 97,98 % |
| 020108 | Material de escritório | 0,00 | 1.700,00 | 0,00 | 1.298,27 | 1.298,27 | 0,00 | 1.298,27 | 0,00 | 0,00 | 0,00 % | 76,37 % |
| 020109 | Produtos químicos e farmacêuticos | 0,00 | 3.500,00 | 0,00 | 2.546,36 | 2.546,36 | 0,00 | 2.546,36 | 0,00 | 0,00 | 0,00 % | 72,75 % |
| 020112 | Material de transporte - Peças | 3,45 | 1.315,00 | 0,00 | 1.044,36 | 1.044,36 | 3,45 | 1.040,91 | 0,00 | 0,00 | 100,00 % | 79,16 % |
| 020114 | Outro material - Peças | 0,00 | 1.000,00 | 0,00 | 228,11 | 228,11 | 0,00 | 225,49 | 0,00 | 2,62 | 0,00 % | 22,55 % |
| 020115 | Premios, condecorações e ofertas | 0,00 | 8.320,00 | 0,00 | 8.315,57 | 8.315,57 | 0,00 | 8.315,57 | 0,00 | 0,00 | 0,00 % | 99,95 % |
| 020117 | Ferramentas e utensílios | 0,00 | 2.750,00 | 0,00 | 2.525,23 | 2.345,24 | 0,00 | 2.345,24 | 179,99 | 0,00 | 0,00 % | 85,28 % |
| 020118 | Livros e documentação técnica | 0,00 | 200,00 | 0,00 | 0,00 | 0,00 | 0,00 | 0,00 | 0,00 | 0,00 | 0,00 % | 0,00 % |
| 020119 | Artigos honoríficos e de decoração | 0,00 | 3.500,00 | 0,00 | 3.385,92 | 3.385,92 | 0,00 | 3.385,92 | 0,00 | 0,00 | 0,00 % | 96,74 % |
| 020121 | Outros bens | 0,00 | 28.100,00 | 0,00 | 21.968,97 | 21.968,97 | 0,00 | 21.968,97 | 0,00 | 0,00 | 0,00 % | 78,18 % |
| 02012101 | Fundo de Coesão Social do Idoso e do sem Abrigo | 0,00 | 2.500,00 | 0,00 | 0,00 | 0,00 | 0,00 | 0,00 | 0,00 | 0,00 | 0,00 % | 0,00 % |
| 02012102 | Fundo de Coesão da Loja Social | 0,00 | 2.500,00 | 0,00 | 1.628,14 | 1.628,14 | 0,00 | 1.628,14 | 0,00 | 0,00 | 0,00 % | 65,13 % |
| 02012103 | Bens para conservação e reparações diversas | 0,00 | 11.600,00 | 0,00 | 10.910,55 | 10.910,55 | 0,00 | 10.910,55 | 0,00 | 0,00 | 0,00 % | 94,06 % |
| 02012104 | Bens para reparação e manutenção de espaços verdes | 0,00 | 6.000,00 | 0,00 | 4.674,64 | 4.674,64 | 0,00 | 4.674,64 | 0,00 | 0,00 | 0,00 % | 77,91 % |
| 02012199 | Outros | 0,00 | 5.500,00 | 0,00 | 4.755,64 | 4.755,64 | 0,00 | 4.755,64 | 0,00 | 0,00 | 0,00 % | 86,47 % |
| 0202 | Aquisição de serviços | 9,20 | 172.226,03 | 0,00 | 158.254,82 | 150.032,98 | 9,20 | 149.478,37 | 8.221,84 | 545,41 | 100,00 % | 86,79 % |
| 020201 | Encargos das instalações | 0,00 | 13.823,00 | 0,00 | 11.277,47 | 10.842,81 | 0,00 | 10.842,81 | 434,66 | 0,00 | 0,00 % | 78,44 % |
| 020203 | Conservação de bens | 9,20 | 23.183,00 | 0,00 | 19.377,73 | 19.377,73 | 9,20 | 19.356,45 | 0,00 | 12,08 | 100,00 % | 83,49 % |
| 02020301 | Conservação de viaturas | 0,00 | 6.920,00 | 0,00 | 6.512,08 | 6.512,08 | 0,00 | 6.512,08 | 0,00 | 0,00 | 0,00 % | 94,11 % |
| 02020302 | Conservação de máquinas | 9,20 | 5.563,00 | 0,00 | 4.641,09 | 4.641,09 | 9,20 | 4.619,81 | 0,00 | 12,08 | 100,00 % | 83,05 % |
| 02020303 | Reparação e conservação de espaços verdes | 0,00 | 9.200,00 | 0,00 | 7.766,96 | 7.766,96 | 0,00 | 7.766,96 | 0,00 | 0,00 | 0,00 % | 84,42 % |
| 02020399 | Outras conservações | 0,00 | 1.500,00 | 0,00 | 457,60 | 457,60 | 0,00 | 457,60 | 0,00 | 0,00 | 0,00 % | 30,51 % |
| 020208 | Locação de outros bens | 0,00 | 2.070,00 | 0,00 | 2.066,40 | 2.066,40 | 0,00 | 2.066,40 | 0,00 | 0,00 | 0,00 % | 99,83 % |
| Total | Total | 2.247,58 | 534.595,00 | 0,00 | 511.515,12 | 508.062,16 | 2.247,58 | 502.692,10 | 3.452,96 | 3.122,48 | 100,00 % | 94,03 % |



Mês: Após o apuramento de resultados

Ano: 2023

Demonstração de Execução Orçamental da Despesa

Pág.: 3 de 4

| Rubrica | Descrição | Despesas por pagar de Períodos Anteriores | Previsões Corrigidas | Cativos / Descativos | Compro-missos | Obrigações | Despesas Pagas Líquidas de Reposições | | | Compromissos a transferir | Obrigações por Pagar | Grau de Execução Orçamental | |
|----------|---|---|----------------------|----------------------|---------------|------------|---------------------------------------|------------------|-----------|---------------------------|----------------------|-----------------------------|------------------|
| | | | | | | | Períodos Anteriores | Período Corrente | Total | | | Períodos Anteriores | Período Corrente |
| 020209 | Comunicações | 0,00 | 7.500,00 | 0,00 | 6.534,28 | 6.147,13 | 0,00 | 6.147,13 | 387,15 | 0,00 | 0,00 % | 81,96% | |
| 020210 | Transportes | 0,00 | 1.500,00 | 0,00 | 960,00 | 960,00 | 0,00 | 960,00 | 0,00 | 0,00 | 0,00 % | 64,00% | |
| 020211 | Representação dos serviços | 0,00 | 3.500,00 | 0,00 | 755,75 | 355,75 | 0,00 | 355,75 | 400,00 | 0,00 | 0,00 % | 10,16% | |
| 020212 | Seguros | 0,00 | 6.000,00 | 0,00 | 5.719,98 | 5.719,98 | 0,00 | 5.719,98 | 0,00 | 0,00 | 0,00 % | 95,33% | |
| 020213 | Deslocações e estadias | 0,00 | 1.000,00 | 0,00 | 866,32 | 866,32 | 0,00 | 866,32 | 0,00 | 0,00 | 0,00 % | 86,63% | |
| 020214 | Estudos, pareceres, projectos e consultadoria | 0,00 | 7.000,00 | 0,00 | 6.767,37 | 5.007,14 | 0,00 | 5.007,14 | 1.760,23 | 0,00 | 0,00 % | 71,53% | |
| 020215 | Formação | 0,00 | 700,00 | 0,00 | 700,00 | 700,00 | 0,00 | 700,00 | 0,00 | 0,00 | 0,00 % | 100,00% | |
| 020217 | Publicidade | 0,00 | 500,00 | 0,00 | 82,83 | 82,83 | 0,00 | 82,83 | 0,00 | 0,00 | 0,00 % | 16,57% | |
| 020218 | Vigilância e segurança | 0,00 | 250,00 | 0,00 | 0,00 | 0,00 | 0,00 | 0,00 | 0,00 | 0,00 | 0,00 % | 0,00% | |
| 020219 | Assistência técnica | 0,00 | 4.000,00 | 0,00 | 3.403,52 | 3.403,52 | 0,00 | 3.403,52 | 0,00 | 0,00 | 0,00 % | 85,09% | |
| 020220 | Outros trabalhos especializados | 0,00 | 49.000,00 | 0,00 | 48.616,73 | 43.376,93 | 0,00 | 43.376,93 | 5.239,80 | 0,00 | 0,00 % | 88,52% | |
| 020222 | Serviços de saúde | 0,00 | 950,00 | 0,00 | 945,00 | 945,00 | 0,00 | 945,00 | 0,00 | 0,00 | 0,00 % | 99,47% | |
| 020225 | Outros serviços | 0,00 | 51.250,03 | 0,00 | 50.181,44 | 50.181,44 | 0,00 | 49.648,11 | 0,00 | 533,33 | 0,00 % | 96,87% | |
| 02022501 | Iniciativas culturais e recreativas | 0,00 | 26.500,00 | 0,00 | 25.688,58 | 25.688,58 | 0,00 | 25.155,25 | 0,00 | 533,33 | 0,00 % | 94,93% | |
| 02022599 | Serviços diversos | 0,00 | 24.750,03 | 0,00 | 24.492,86 | 24.492,86 | 0,00 | 24.492,86 | 0,00 | 0,00 | 0,00 % | 98,96% | |
| 04 | Transferências correntes | 0,00 | 62.550,00 | 0,00 | 61.699,43 | 61.699,43 | 0,00 | 61.699,43 | 0,00 | 0,00 | 0,00 % | 98,64% | |
| 0405 | Administração local | 0,00 | 1.050,00 | 0,00 | 848,02 | 848,02 | 0,00 | 848,02 | 0,00 | 0,00 | 0,00 % | 80,76% | |
| 040501 | Contínente | 0,00 | 1.050,00 | 0,00 | 848,02 | 848,02 | 0,00 | 848,02 | 0,00 | 0,00 | 0,00 % | 80,76% | |
| 04050105 | Associações de freguesias | 0,00 | 800,00 | 0,00 | 753,02 | 753,02 | 0,00 | 753,02 | 0,00 | 0,00 | 0,00 % | 94,13% | |
| 04050108 | Outros | 0,00 | 250,00 | 0,00 | 95,00 | 95,00 | 0,00 | 95,00 | 0,00 | 0,00 | 0,00 % | 38,00% | |
| 0407 | Instituições sem fins lucrativos | 0,00 | 53.430,00 | 0,00 | 53.402,23 | 53.402,23 | 0,00 | 53.402,23 | 0,00 | 0,00 | 0,00 % | 99,95% | |
| 040701 | Instituições sem fins lucrativos | 0,00 | 53.430,00 | 0,00 | 53.402,23 | 53.402,23 | 0,00 | 53.402,23 | 0,00 | 0,00 | 0,00 % | 99,95% | |
| 0408 | Famílias | 0,00 | 8.070,00 | 0,00 | 7.449,18 | 7.449,18 | 0,00 | 7.449,18 | 0,00 | 0,00 | 0,00 % | 92,31% | |
| 040802 | Outras | 0,00 | 8.070,00 | 0,00 | 7.449,18 | 7.449,18 | 0,00 | 7.449,18 | 0,00 | 0,00 | 0,00 % | 92,31% | |
| 04080201 | Programas ocupacionais | 0,00 | 8.070,00 | 0,00 | 7.449,18 | 7.449,18 | 0,00 | 7.449,18 | 0,00 | 0,00 | 0,00 % | 92,31% | |
| 06 | Outras despesas correntes | 0,00 | 8.750,00 | 0,00 | 4.509,90 | 4.509,90 | 0,00 | 4.509,90 | 0,00 | 0,00 | 0,00 % | 51,54% | |
| 0602 | Diversas | 0,00 | 8.750,00 | 0,00 | 4.509,90 | 4.509,90 | 0,00 | 4.509,90 | 0,00 | 0,00 | 0,00 % | 51,54% | |
| 060203 | Outras | 0,00 | 8.750,00 | 0,00 | 4.509,90 | 4.509,90 | 0,00 | 4.509,90 | 0,00 | 0,00 | 0,00 % | 51,54% | |
| 06020301 | Outras restituições | 0,00 | 500,00 | 0,00 | 0,00 | 0,00 | 0,00 | 0,00 | 0,00 | 0,00 | 0,00 % | 0,00% | |
| 06020304 | Serviços bancários | 0,00 | 250,00 | 0,00 | 134,00 | 134,00 | 0,00 | 134,00 | 0,00 | 0,00 | 0,00 % | 53,60% | |
| 06020305 | Outras | 0,00 | 8.000,00 | 0,00 | 4.375,90 | 4.375,90 | 0,00 | 4.375,90 | 0,00 | 0,00 | 0,00 % | 54,70% | |
| 07 | Despesa de capital | | | | | | | | | | | | |
| | Aquisição de bens de capital | 0,00 | 504.667,97 | 0,00 | 236.893,64 | 236.713,65 | 0,00 | 236.713,65 | 179,99 | 0,00 | 0,00 % | 46,90% | |
| | Total | 2.247,58 | 739.045,03 | 0,00 | 703.257,67 | 692.017,53 | 2.247,58 | 686.114,14 | 11.240,14 | 3.655,81 | 100,00 % | 92,84% | |



Demonstração de Execução Orçamental da Despesa

| Rubrica | Descrição | Despesas por pagar de Períodos Anteriores | Previsões Corrigidas | Cativos / Descativos | Compromissos | Obrigações | Despesas Pagas Líquidas de Reposições | | Compromissos a transferir | Obrigações por Pagar | Grau de Execução Orçamental | |
|----------|-------------------------------------|---|----------------------|----------------------|-------------------|-------------------|---------------------------------------|------------------|---------------------------|----------------------|-----------------------------|------------------|
| | | | | | | | Períodos Anteriores | Período Corrente | | | Períodos Anteriores | Período Corrente |
| 0701 | Investimentos | 0,00 | 504.667,97 | 0,00 | 236.893,64 | 236.713,65 | 236.713,65 | 179,99 | 0,00 | 0,00 % | 46,90 % | |
| 070104 | Construções diversas | 0,00 | 35.000,00 | 0,00 | 31.757,60 | 31.757,60 | 31.757,60 | 0,00 | 0,00 | 0,00 % | 90,74 % | |
| 07010412 | Cemitérios | 0,00 | 35.000,00 | 0,00 | 31.757,60 | 31.757,60 | 31.757,60 | 0,00 | 0,00 | 0,00 % | 90,74 % | |
| 070106 | Material de transporte | 0,00 | 142.000,00 | 0,00 | 7.501,20 | 7.501,20 | 7.501,20 | 0,00 | 0,00 | 0,00 % | 5,28 % | |
| 07010602 | Outro | 0,00 | 142.000,00 | 0,00 | 7.501,20 | 7.501,20 | 7.501,20 | 0,00 | 0,00 | 0,00 % | 5,28 % | |
| 070107 | Equipamento de informática | 0,00 | 3.000,00 | 0,00 | 2.323,02 | 2.323,02 | 2.323,02 | 0,00 | 0,00 | 0,00 % | 77,43 % | |
| 070108 | Software informático | 0,00 | 1.000,00 | 0,00 | 656,82 | 656,82 | 656,82 | 0,00 | 0,00 | 0,00 % | 65,68 % | |
| 070109 | Equipamento administrativo | 0,00 | 1.000,00 | 0,00 | 0,00 | 0,00 | 0,00 | 0,00 | 0,00 | 0,00 % | 0,00 % | |
| 070110 | Equipamento básico | 0,00 | 173.000,00 | 0,00 | 66.783,22 | 66.783,22 | 66.783,22 | 0,00 | 0,00 | 0,00 % | 38,60 % | |
| 07011002 | Outro | 0,00 | 173.000,00 | 0,00 | 66.783,22 | 66.783,22 | 66.783,22 | 0,00 | 0,00 | 0,00 % | 38,60 % | |
| 070111 | Ferramentas e utensílios | 0,00 | 5.000,00 | 0,00 | 3.409,41 | 3.409,41 | 3.409,41 | 179,99 | 0,00 | 0,00 % | 68,19 % | |
| 070115 | Outros investimentos | 0,00 | 144.667,97 | 0,00 | 124.282,38 | 124.282,38 | 124.282,38 | 0,00 | 0,00 | 0,00 % | 85,91 % | |
| 07011501 | Orçamento Participativo | 0,00 | 21.731,97 | 0,00 | 1.731,97 | 1.731,97 | 1.731,97 | 0,00 | 0,00 | 0,00 % | 7,97 % | |
| 07011502 | Edifício do Jardim Pinhal do Moinho | 0,00 | 122.936,00 | 0,00 | 122.550,41 | 122.550,41 | 122.550,41 | 0,00 | 0,00 | 0,00 % | 99,69 % | |
| 11 | Outras despesas de capital | 0,00 | 16.400,00 | 0,00 | 10.494,51 | 10.494,51 | 10.494,51 | 0,00 | 0,00 | 0,00 % | 63,99 % | |
| 1102 | Diversas | 0,00 | 16.400,00 | 0,00 | 10.494,51 | 10.494,51 | 10.494,51 | 0,00 | 0,00 | 0,00 % | 63,99 % | |
| 110299 | Outras | 0,00 | 16.400,00 | 0,00 | 10.494,51 | 10.494,51 | 10.494,51 | 0,00 | 0,00 | 0,00 % | 63,99 % | |
| 11029901 | Outras Despesas de Capital | 0,00 | 16.400,00 | 0,00 | 10.494,51 | 10.494,51 | 10.494,51 | 0,00 | 0,00 | 0,00 % | 63,99 % | |
| | Total | 2.247,58 | 1.260.113,00 | 0,00 | 950.645,82 | 939.225,69 | 933.322,30 | 11.420,13 | 3.655,81 | 100,00 % | 74,07 % | |



JUNTA DE FREGUESIA DE VILA NOVA DE MILFONTES

MUNICÍPIO DE ODEMIRA

EXECUÇÃO DO PLANO PLURIANUAL DE INVESTIMENTOS

APROVAÇÃO

ANO FINANCEIRO DE 2023

Datas das Deliberações

-Orgão Executivo-

17/04/2024

-Orgão Deliberativo-

29/04/2024

Filipe Guerreiro
Eufémia Costa

Maria do Duro
funesa Amador

Junta de Freguesia de Vila Nova de Milfontes



Ano: 2023

Execução Anual do Plano Plurianual de Investimentos

Página 1/2

| Objectivo | Nº do Projeto | Designação do Projeto | Classificação Orçamental | | Forma de Realização | Fonte de Financiamento | | | | Datas | | Montante Previsto | | | Montante Executado | | | Nível de Execução Financeira Anual % | Nível de Execução Financeira Global % | |
|-----------|---------------|--|--------------------------|-----------|---------------------|------------------------|--------|------|------|--------|------------|-------------------|----------------|-----------|--------------------|------|------------|--------------------------------------|---------------------------------------|-------|
| | | | Orgânica | Económica | | RG | RP | UE | EMPR | Início | Fim | Ano | Anos Seguintes | Total | Anos Anteriores | Ano | Total | | | |
| 1 | 02/21 | Funções gerais Equipamento de Informática | 01 | 070107 | O | 0,00 | 100,00 | 0,00 | 0,00 | 0,00 | 01/01/2023 | 31/12/2027 | 178.000,00 | 24.000,00 | 202.000,00 | 0,00 | 69.763,06 | 69.763,06 | 39,19 | 34,54 |
| 1 | 03/21 | Software Informático | 01 | 070108 | O | 0,00 | 100,00 | 0,00 | 0,00 | 0,00 | 01/01/2023 | 31/12/2027 | 1.000,00 | 4.000,00 | 5.000,00 | 0,00 | 656,82 | 656,82 | 65,68 | 13,14 |
| 1 | 04/21 | Equipamento Administrativo | 01 | 070109 | O | 0,00 | 100,00 | 0,00 | 0,00 | 0,00 | 01/01/2023 | 31/12/2027 | 1.000,00 | 4.000,00 | 5.000,00 | 0,00 | 0,00 | 0,00 | 0,00 | 0,00 |
| 1 | 05/21 | Outro Equipamento Básico | 01 | 0701002 | A | 0,00 | 100,00 | 0,00 | 0,00 | 0,00 | 01/01/2023 | 31/12/2027 | 173.000,00 | 12.000,00 | 185.000,00 | 0,00 | 66.783,22 | 66.783,22 | 38,60 | 36,10 |
| 2 | 10/21 | Funções sociais Aquisição/Construção de Gaveteiros para o Cemitério da Galeado | 01 | 07010412 | E | 0,00 | 100,00 | 0,00 | 0,00 | 0,00 | 01/01/2023 | 31/12/2023 | 35.000,00 | 0,00 | 35.000,00 | 0,00 | 31.757,60 | 31.757,60 | 90,74 | 90,74 |
| 3 | 01/21 | Funções económicas Material de transporte | 01 | 07010602 | O | 0,00 | 100,00 | 0,00 | 0,00 | 0,00 | 01/01/2023 | 01/12/2027 | 142.000,00 | 12.000,00 | 154.000,00 | 0,00 | 145.687,50 | 145.687,50 | 47,29 | 30,73 |
| 3 | 06/21 | Ferramentas e Utensílios | 01 | 070111 | A | 0,00 | 100,00 | 0,00 | 0,00 | 0,00 | 01/01/2023 | 31/12/2027 | 5.000,00 | 20.000,00 | 25.000,00 | 0,00 | 3.409,41 | 3.409,41 | 68,19 | 13,64 |
| 3 | 07/21 | Orçamento Participativo | 01 | 07011501 | A | 0,00 | 100,00 | 0,00 | 0,00 | 0,00 | 01/01/2023 | 31/12/2023 | 21.731,97 | 0,00 | 21.731,97 | 0,00 | 1.731,97 | 1.731,97 | 7,97 | 7,97 |
| 3 | 08/21 | Edifício do Jardim Pinhal do Moinho - 2ª Fase | 01 | 07011502 | E | 0,00 | 100,00 | 0,00 | 0,00 | 0,00 | 01/01/2023 | 31/12/2023 | 122.936,00 | 0,00 | 122.936,00 | 0,00 | 122.550,41 | 122.550,41 | 99,69 | 99,69 |



JUNTA DE FREGUESIA DE VILA NOVA DE MILFONTES

MUNICÍPIO DE ODEMIRA

ALTERAÇÕES MODIFICATIVAS DA DESPESA

APROVAÇÃO

ANO FINANCEIRO DE 2024

Datas das Deliberações

-Orgão Executivo-

17/04/2024

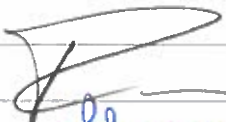
Filipe Guerreiro
Presidente Costa

-Orgão Deliberativo-

29/04/2024

Jaciadi Deus Souza Amador



Alterações modificativas orçamentais da despesa

| Código | Rubrica | Descrição | Despesa | | | | Observações | |
|--------|------------|---|-----------------|---------------------|---|-------------------|-------------|---------------------|
| | | | Dotações Atuais | Inscrições/Reforços | Modificações Orçamentais Diminuições/Anulações | Créditos Especial | | Dotações Corrigidas |
| D1 | | Despesas com o pessoal | 151 928,00 | 0,00 | 28 392,00 | 0,00 | 123 536,00 | |
| D1.1 | | Remunerações certas e permanentes | 100 883,00 | 0,00 | 23 197,00 | 0,00 | 77 686,00 | |
| 01 | 01010404 | Recrutamento de Pessoal para novos postos de trabalho | 39.560,00 | 0,00 | 19.780,00 | 0,00 | 19.780,00 | |
| 01 | 010113 | Subsídio de refeição | 27.588,00 | 0,00 | 1.320,00 | 0,00 | 26.268,00 | |
| 01 | 010114 | Subsídios de férias e de Natal | 33.735,00 | 0,00 | 2.097,00 | 0,00 | 31.638,00 | |
| D1.3 | | Segurança social | 51 045,00 | 0,00 | 5 195,00 | 0,00 | 45 850,00 | |
| 01 | 0103050202 | Segurança social - Regime geral | 51.045,00 | 0,00 | 5.195,00 | 0,00 | 45.850,00 | |
| D2 | | Aquisição de bens e serviços | 18 080,00 | 0,00 | 0,00 | 11 354,00 | 29 434,00 | |
| 01 | 02022599 | Serviços diversos | 18.080,00 | 0,00 | 0,00 | 11 354,00 | 29.434,00 | |
| D4 | | Transferências e subsídios correntes | 41 500,00 | 0,00 | 0,00 | 62 000,00 | 103 500,00 | |
| D4.1 | | Transferências correntes | 41 500,00 | 0,00 | 0,00 | 62 000,00 | 103 500,00 | |
| D4.1.2 | | Entidades do setor não lucrativo | 41 500,00 | 0,00 | 0,00 | 62 000,00 | 103 500,00 | |
| 01 | 040701 | Instituições sem fins lucrativos | 41.500,00 | 0,00 | 0,00 | 62.000,00 | 103.500,00 | |
| D6 | | Aquisição de bens de capital | 89 000,00 | 0,00 | 1 500,00 | 46 500,00 | 134 000,00 | |
| 01 | 07010307 | Outros | 0,00 | 0,00 | 0,00 | 21 000,00 | 21.000,00 | |
| 01 | 07011001 | Aquisição de Trator e alfaias | 87.000,00 | 0,00 | 1.500,00 | 0,00 | 85.500,00 | |
| 01 | 07011002 | Outro | 2.000,00 | 0,00 | 0,00 | 20 000,00 | 22.000,00 | |
| 01 | 07011502 | Edifício do Jardim Pinhal do Moinho | 0,00 | 0,00 | 0,00 | 5 500,00 | 5.500,00 | |



Alterações modificativas orçamentais da despesa

| Código | Descrição | Despesa | | | | | Observações |
|--------|------------------|-----------------|---------------------|-----------------------|-------------------|---------------------|-------------|
| | | Dotações Atuais | Inscrições/Reforços | Diminuições/Anulações | Créditos Especial | Dotações Corrigidas | |
| | T o t a l | 300 508,00 | 0,00 | 29 892,00 | 119 854,00 | 390 470,00 | |

Orgão Executivo

Em 17 de Abril de 2024

Luís Guerreiro
Café da Costa

Orgão Deliberativo

Em 29 de Abril de 2024

B. C.
Francisco Duarte Sousa Almeida



Alterações modificativas orçamentais da receita

| Rubricas | Tipo | Descrição | Previsões iniciais | Receita | | | Previsões Corrigidas | Observações |
|------------|------|---|--------------------|---------------------|---|--------------------|----------------------|-------------|
| | | | | Inscrições/Reforços | Alterações Orçamentais Diminuições/ Anulações | Créditos especiais | | |
| R4 | | Rendimentos de propriedade | 8 000,00 | 12 870,96 | 0,00 | 0,00 | 20 870,96 | |
| 051001 | M | Terrenos | 8 000,00 | 8 000,96 | 0,00 | 0,00 | 16.000,96 | |
| 051004 | M | Edifícios | 0,00 | 4 870,00 | 0,00 | 0,00 | 4 870,00 | |
| R5 | | Transferências e subsídios correntes | 56 000,00 | 10 000,00 | 0,00 | 0,00 | 66 000,00 | |
| R5.1 | | Transferências correntes | 56 000,00 | 10 000,00 | 0,00 | 0,00 | 66 000,00 | |
| R5.1.1 | | Administrações públicas | 56 000,00 | 10 000,00 | 0,00 | 0,00 | 66 000,00 | |
| R5.1.1.2 | | Administração central-Outras entidades | 56 000,00 | 10 000,00 | 0,00 | 0,00 | 66 000,00 | |
| 060309 | M | Serviços e fundos autónomos - Subsistema de protecção a família e políticas activ | 56 000,00 | 10 000,00 | 0,00 | 0,00 | 66 000,00 | |
| R9 | | Transferências e subsídios de capital | 150 000,00 | 10 000,00 | 75 000,00 | 0,00 | 85 000,00 | |
| R9.1 | | Transferências de capital | 150 000,00 | 10 000,00 | 75 000,00 | 0,00 | 85 000,00 | |
| R9.1.1 | | Administrações públicas | 150 000,00 | 10 000,00 | 75 000,00 | 0,00 | 85 000,00 | |
| R9.1.1.5 | | Administração local | 150 000,00 | 10 000,00 | 75 000,00 | 0,00 | 85 000,00 | |
| 1005010101 | M | Acordo de Colaboração - Apoio a investimentos locais | 0,00 | 10 000,00 | 0,00 | 0,00 | 10 000,00 | |
| 1005010102 | M | Acordo de Execução - Orçamento participativo | 150 000,00 | 0,00 | 75 000,00 | 0,00 | 75 000,00 | |
| R14 | | Saldo da gerência anterior - operações orçamentais | 0,00 | 0,00 | 0,00 | 132 091,04 | 132 091,04 | |
| 160101 | M | Na posse do serviço | 0,00 | 0,00 | 0,00 | 132 091,04 | 132.091.04 | |



Alterações modificativas orçamentais da receita

| Rubricas | Tipo | Descrição | Previsões iniciais | Receita | | | Previsões Corrigidas | Observações |
|------------------|------|-----------|--------------------|---------------------|---|--------------------|----------------------|-------------|
| | | | | Inscrições/Reforços | Alterações Orçamentais Diminuições/ Anulações | Créditos especiais | | |
| T o t a l | | | 214 000.00 | 32 870,96 | 75 000.00 | 132 091,04 | 303 962.00 | |

Orgão Executivo

Em 17 de Abril de 2024

Silvia Queiroz
Eusebia Costa

Orgão Deliberativo

Em 29 de Abril de 2024

F. Amador
Hortálio F. Amador



JUNTA DE FREGUESIA DE VILA NOVA DE MILFONTES

MUNICÍPIO DE ODEMIRA

FLUXO DE CAIXA

APROVAÇÃO

ANO FINANCEIRO DE 2023

Datas das Deliberações

-Orgão Executivo-

17/04/2024

Filipe Guerreiro
Presidente

-Orgão Deliberativo-

29/04/2024

Maria de Deus Soares Amador



Fluxos de Caixa

| Recebimentos | | | Pagamentos | | |
|----------------------------|------------|---------------------|--------------------------------|------------|---------------------|
| Saldo da Gerência Anterior | | 199 686,19 | Despesas Orçamentais | | 935 569,88 |
| Execução Orçamental | 199 686,19 | | Correntes | 688 361,72 | |
| Operações de Tesouraria | 0,00 | | Capital | 247 208,16 | |
| Receitas Orçamentais | | 867 974,73 | Operações de Tesouraria | | 35 099,23 |
| Correntes | 682 970,56 | | Saldo para a Gerência Seguinte | | 132 091,04 |
| Capital | 185 004,17 | | Execução Orçamental | 132 091,04 | |
| Operações de Tesouraria | | 35 099,23 | Operações de Tesouraria | 0,00 | |
| | | | | | |
| Total | | 1 102 760,15 | Total | | 1 102 760,15 |

Contas de Ordem

| | | | | | |
|-------------------------------|------|-------------|--------------------------------|------|-------------|
| Saldo da Gerência Anterior | | 0,00 | Garantias e cauções accionadas | | 0,00 |
| Garantias e cauções | 0,00 | | Garantias e cauções devolvidas | | 0,00 |
| Recibos para cobrança | 0,00 | | Receita virtual cobrada | | 0,00 |
| Garantias e cauções prestadas | | 0,00 | Receita virtual anulada | | 0,00 |
| Receita virtual liquidada | | 0,00 | Saldo para a Gerência Seguinte | | 0,00 |
| | | | Garantias e cauções | 0,00 | |
| | | | Recibos para cobrança | 0,00 | |
| Total | | 0,00 | Total | | 0,00 |

Orgão Executivo

Em 17 de Abril de 2024

Orgão Deliberativo

Em 29 de Abril de 2024



A handwritten signature in blue ink, located in the top right corner of the page.

JUNTA DE FREGUESIA DE VILA NOVA DE MILFONTES

MUNICÍPIO DE ODEMIRA

OPERAÇÕES DE TESOURARIA

ANO FINANCEIRO DE 2023



Operações de Tesouraria

| Classificação Económica | | Saldo da Gerência Anterior | | Movimento Anual | | Saldo para a Gerência Seguinte | |
|-------------------------|-----------------------------|----------------------------|-------------|------------------|------------------|--------------------------------|-------------|
| Código | Descrição | Devedor | Credor | Devedor | Credor | Devedor | Credor |
| 170101 | IRS | 0,00 | 0,00 | 0,00 | 0,00 | 0,00 | 0,00 |
| 170201 | Segurança Social | 0,00 | 0,00 | 0,00 | 0,00 | 0,00 | 0,00 |
| 170202 | Caixa Geral de aposentações | 0,00 | 0,00 | 0,00 | 0,00 | 0,00 | 0,00 |
| 170203 | ADSE | 0,00 | 0,00 | 0,00 | 0,00 | 0,00 | 0,00 |
| 170204 | STAL | 0,00 | 0,00 | 0,00 | 0,00 | 0,00 | 0,00 |
| 170205 | Cobrança água | 0,00 | 0,00 | 35.099,23 | 35.099,23 | 0,00 | 0,00 |
| T o t a l | | 0,00 | 0,00 | 35.099,23 | 35.099,23 | 0,00 | 0,00 |

Orgão Executivo

Em 17 de Abril de 2024

[Handwritten Signature]
 Filipe Guerreiro
 República Coste

Orgão Deliberativo

Em 29 de Abril de 2024

[Handwritten Signature]
 Maria de Deus Friaça Amador



Ano: 2023

Página 1/1

Transferências de Receita

| Tipo de receita | Disposições Legais | Finalidade | Entidade financiadora | Receita Prevista | Receita Recebida | Receita prevista e não recebida | Devolução de transferências/subsídios ocorridos | Observações |
|-----------------------|--|-------------------------------|---|-------------------|-------------------|---------------------------------|---|-------------|
| CORRENTE | | | | | | | | |
| 060301 | Artigo 36.º da Lei n.º 73/2013, de 3 de setembro | FFF | DIRECÇÃO GERAL DAS AUTARQUIAS LOCAIS | 102 738,00 | 102 738,00 | | | |
| 060301 | Artigo 36.º da Lei n.º 73/2013, de 3 de setembro | Compensação por encargos | DIRECÇÃO GERAL DAS AUTARQUIAS LOCAIS | 22 786,00 | 22 766,00 | 20,00 | | |
| 060301 | Artigo 131.º do anexo I da Lei n.º 75/2013, de 12 de setembro | Transferência de Competências | DIRECÇÃO GERAL DAS AUTARQUIAS LOCAIS | 210 171,50 | 210 171,57 | -0,07 | | |
| 060301 | Artigo 27.º da Lei n.º 169/99, de 18 de setembro | Estatuto Remuneratório | DIRECÇÃO GERAL DAS AUTARQUIAS LOCAIS | 7 300,00 | 7 588,62 | -288,62 | | |
| 060309 | Portaria 128/2009, alterada 294/2010 | Programas Ocupacionais | IEFP - CENTRO FORMAÇÃO PROFISSIONAL DE SANTIAGO CACEM | 56 000,00 | 49 303,56 | 6 696,44 | | |
| 060501 | Artigo 131.º, do anexo I da Lei n.º 75/2013, de 12 de setembro | Contrato Interadministrativo | MUNICIPIO DE ODEMIRA | 158 985,50 | 158 985,87 | -0,37 | | |
| 060501 | Alínea v) do n.º I do artigo 16.º do anexo I da Lei n.º 75/2013, de 12 de setembro | Operações eleitorais | MUNICIPIO DE ODEMIRA | 640,81 | 699,13 | -48,32 | | |
| 060501 | Artigo 131.º, do anexo I da Lei n.º 75/2013, de 12 de setembro | Animar o verão | MUNICIPIO DE ODEMIRA | 5 000,00 | 5 000,00 | | | |
| TOTAL CORRENTE | | | | 563 631,81 | 557 252,75 | 6 379,06 | | |
| CAPITAL | | | | | | | | |
| 100501 | | | MUNICIPIO DE ODEMIRA | 307 936,00 | 185 000,00 | 122 936,00 | | |
| TOTAL CAPITAL | | | | 307 936,00 | 185 000,00 | 122 936,00 | | |



Transferências de Receita

Ano: 2023

| Entidade | NIF | NIF Estrangeiro? | Pessoa Singular? | Finalidade | Disposições Legais | Recebidas | Previstas | Devolução de transferência s/subsídios | Descrição |
|---|-----------|------------------|------------------|-------------------------------|--|-------------------|-------------------|--|--|
| CORRENTE | | | | | | | | | |
| DIRECÇÃO GERAL DAS AUTARQUIAS LOCAIS | 600035972 | | | FFF | Artigo 36.º da Lei n.º 73/2013, de 3 de setembro | 102 738,00 | 102 738,00 | | Fundo de Financiamento das Freguesias |
| DIRECÇÃO GERAL DAS AUTARQUIAS LOCAIS | 600035972 | | | Compensação por encargos | Artigo 36.º da Lei n.º 73/2013, de 3 de setembro | 22 786,00 | 22 786,00 | | Art.º 38.º n.º 8 da Lei 73/2013 |
| DIRECÇÃO GERAL DAS AUTARQUIAS LOCAIS | 600035972 | | | Transferência de Competências | Artigo 131.º do anexo I da Lei n.º 75/2013, de 12 de setembro | 210 171,57 | 210 171,50 | | Transferência de competências - Lei n.º 50/2018, de 16 de agosto |
| DIRECÇÃO GERAL DAS AUTARQUIAS LOCAIS | 600035972 | | | Estatuto Remuneratório | Artigo 27.º da Lei n.º 169/99, de 18 de setembro | 7 588,62 | 7 300,00 | | Estatuto Remuneratório |
| IEFP - CENTRO FORMAÇÃO PROFISSIONAL DE SANTIAGO CACEM | | | | Programas Ocupacionais | Portaria 128/2009, alterada 294/2010 | 49 303,56 | 56 000,00 | | Serviços e fundos autónomos - Subsistema de protecção à família e políticas activas de emprego e formação profissional |
| MUNICIPIO DE ODEMIRA | 505311313 | | | Contrato Interadministrativo | Artigo 131.º do anexo I da Lei n.º 75/2013, de 12 de setembro | 158 985,87 | 158 985,50 | | Acordo de colaboração p/a execução de ações da competência do Município |
| MUNICIPIO DE ODEMIRA | 505311313 | | | Operações eleitorais | Alinea v) do n.º 1 do artigo 16.º do anexo I da Lei n.º 75/2013, de 12 de setembro | 699,13 | 650,81 | | Operações Eleitorais |
| MUNICIPIO DE ODEMIRA | 505311313 | | | Animar o verão | Artigo 131.º do anexo I da Lei n.º 75/2013, de 12 de setembro | 5 000,00 | 5 000,00 | | Outras receitas do Município |
| TOTAL CORRENTE CAPITAL | | | | | | 557 252,75 | 563 631,81 | | |
| MUNICIPIO DE ODEMIRA | 505311313 | | | | | 185 000,00 | 307 936,00 | | Acordo de Colaboração - Apoio a investimentos locais |
| TOTAL CAPITAL | | | | | | 185 000,00 | 307 936,00 | | |



Ano: 2023

Página 1/1

Transferências de Despesa

| Entidade | NIF | NIF Estrangeiro? | Pessoa Singular? | Finalidade | Disposições Legais | Orçamentadas | Autorizadas | Pagas | Devolução de transferências/subsídios | Descrição |
|--|-----------|------------------|------------------|------------------------|--|------------------|------------------|------------------|---------------------------------------|----------------------------------|
| CORRENTE | | | | | | | | | | |
| ANAFRE | 502176482 | | | Quota de sócio | Lei n.º 75/2013, de 12 de setembro | 800,00 | 753,02 | 753,02 | | Associações de freguesias |
| ASSOCIAÇÃO DE PARALISIA CEREBRAL DE ODEMIRA | 506651371 | | | Quota de sócio | Lei n.º 75/2013, de 12 de setembro | 92,00 | 35,00 | 35,00 | | Outros |
| Rota Vicentina | 510729134 | | | Quota de sócio | Lei n.º 75/2013, de 12 de setembro | 158,00 | 60,00 | 60,00 | | Outros |
| ASSOCIAÇÃO DA CASA DO POVO DE VILA NOVA DE MILFONTES | 500907480 | | | Apoio Financeiro | Alínea v) do n.º 1 do artigo 16.º do anexo I da Lei n.º 75/2013, de 12 de setembro | 50,00 | 50,00 | 50,00 | | Instituições sem fins lucrativos |
| FABRICA DA IGREJA PAROQUIAL DA FREGUESIA DE VN MILFONTES | 501170073 | | | Apoio Financeiro | Alínea v) do n.º 1 do artigo 16.º do anexo I da Lei n.º 75/2013, de 12 de setembro | 5 003,00 | 5 000,00 | 5 000,00 | | Instituições sem fins lucrativos |
| ASSOCIAÇÃO CULTURAL, DESP E RECREATIVA DAS BRUNHEIRAS | 501761942 | | | Protocolos | Alínea v) do n.º 1 do artigo 16.º do anexo I da Lei n.º 75/2013, de 12 de setembro | 23 370,00 | 23 357,50 | 23 357,50 | | Instituições sem fins lucrativos |
| CLUBE DESPORTIVO PRAIA DE MILFONTES | 501850104 | | | Protocolos | Alínea v) do n.º 1 do artigo 16.º do anexo I da Lei n.º 75/2013, de 12 de setembro | 19 995,00 | 19 984,84 | 19 984,84 | | Instituições sem fins lucrativos |
| Associação de Reformados e Idosos de V N Milfontes | 504574248 | | | Apoio Financeiro | Alínea v) do n.º 1 do artigo 16.º do anexo I da Lei n.º 75/2013, de 12 de setembro | 4 237,00 | 4 234,89 | 4 234,89 | | Instituições sem fins lucrativos |
| SOCIEDADE COLUMBOFILO DE ODEMIRA | 506522954 | | | Apoio Financeiro | Alínea v) do n.º 1 do artigo 16.º do anexo I da Lei n.º 75/2013, de 12 de setembro | 75,00 | 75,00 | 75,00 | | Instituições sem fins lucrativos |
| TIC TAC Associação para a promoção dos Tempos Livres das Crianças e dos Jovens | 513650350 | | | Protocolo | Alínea v) do n.º 1 do artigo 16.º do anexo I da Lei n.º 75/2013, de 12 de setembro | 500,00 | 500,00 | 500,00 | | Instituições sem fins lucrativos |
| NENKA KOSTOVA KASTAROVA | 256597782 | | | Programas Ocupacionais | Portaria 128/2009, alterada 294/2010 | 510,00 | 470,49 | 470,49 | | Programas ocupacionais |
| MARCELO DA SILVA MATIAS | 236399004 | | | Programas Ocupacionais | Portaria 128/2009, alterada 294/2010 | 3 946,00 | 3 642,59 | 3 642,59 | | Programas ocupacionais |
| MARIA LAURA CATARINO GUERREIRO | 193524625 | | | Programas Ocupacionais | Portaria 128/2009, alterada 294/2010 | 1 190,00 | 1 088,45 | 1 088,45 | | Programas ocupacionais |
| INACIO JOAO DA SILVA COELHO DOS SANTOS | 137795653 | | | Programas Ocupacionais | Alínea v) do n.º 1 do artigo 16.º do anexo I da Lei n.º 75/2013, de 12 de setembro | 2 423,00 | 2 237,65 | 2 237,65 | | Programas ocupacionais |
| TOTAL CORRENTE | | | | | | 62 550,00 | 61 699,43 | 61 699,43 | | |
| T o t a l | | | | | | 62 550,00 | 61 699,43 | 61 699,43 | | |



Identificação da Entidade

Endereço Postal:

Designação: Junta de Freguesia de Vila Nova de Milfontes
Morada: Largo Dr. António Martins Quaresma, 14
Concelho: Odemira
Nº Identificação Fiscal 506864073
Telefone: 283997197
Fax: 283997005
Email: freguesia@jf-vnmilfontes.pt

Regime Financeiro: Regime simplificado do SNC-AP

Número de Eleitores:

| | |
|---|--------------------------|
| Mais de 20.000 eleitores | <input type="checkbox"/> |
| Mais de 10.000 e menos 20.000 eleitores | <input type="checkbox"/> |
| Mais de 5000 e menos 10.000 eleitores | <input type="checkbox"/> |
| Menos de 5000 eleitores | <input type="checkbox"/> |

Legislação

Data da Constituição:

Publicado no D.R. de:

Estrutura Organizacional

| | Sim | Não |
|------------------------------------|-------------------------------------|-------------------------------------|
| Tem órgãos de natureza consultiva: | <input type="checkbox"/> | <input checked="" type="checkbox"/> |
| Tem órgãos de fiscalização: | <input type="checkbox"/> | <input checked="" type="checkbox"/> |
| Organograma actualizado: | <input checked="" type="checkbox"/> | <input type="checkbox"/> |

Descrição Sumária das Actividades

Atividades desenvolvidas no âmbito da Lei, com vista à prossecução dos interesses da população residente na respectiva circunscrição administrativa

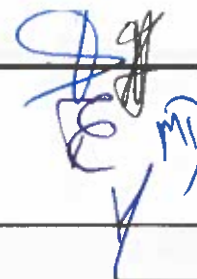

Organograma

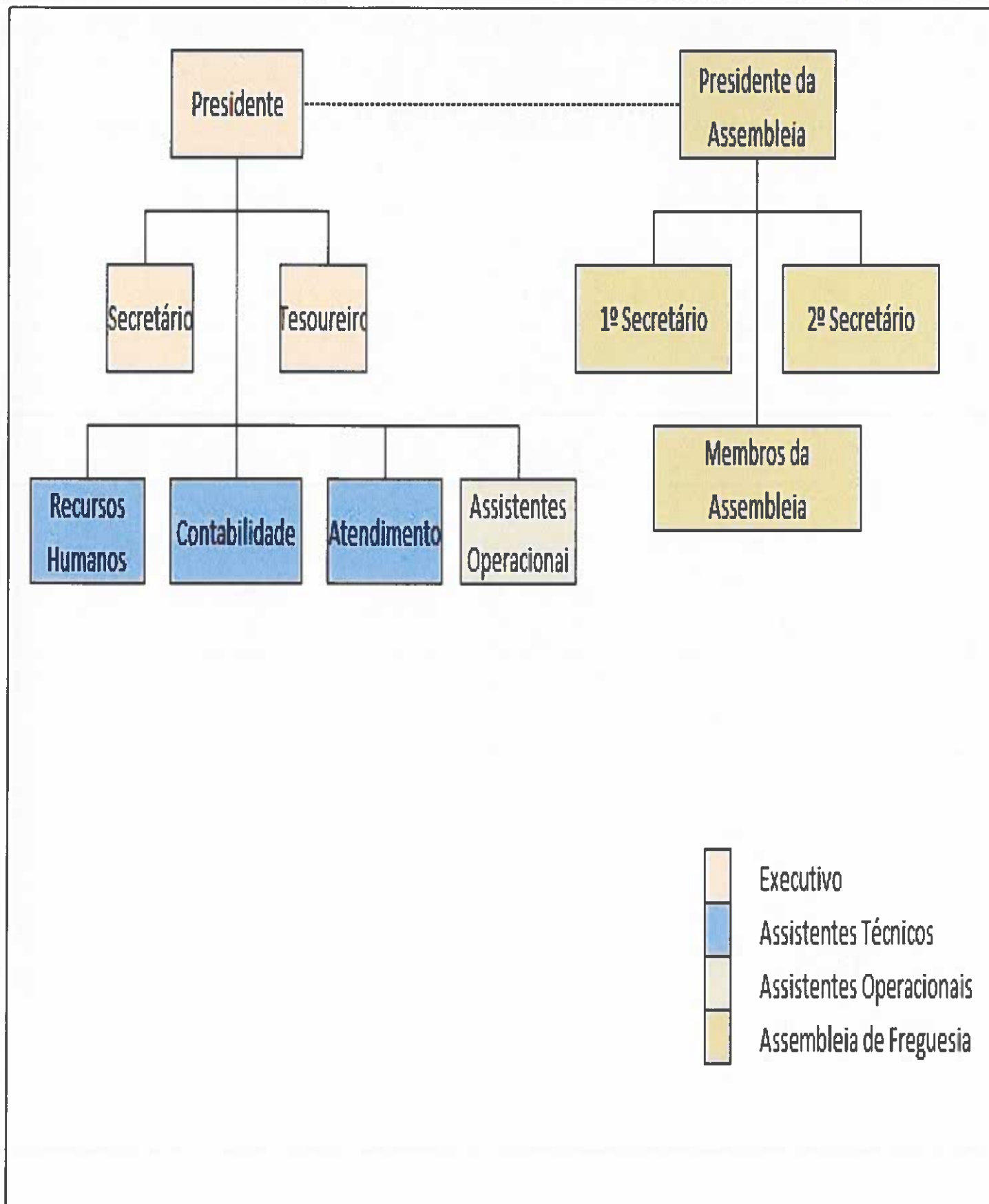

Caracterização da Entidade



Recursos Humanos

Membros do Órgão Executivo:

| | | | |
|------------|-------------------------------------|-----------------------|---|
| Presidente | Francisco António Caetano Lampreia | 01/01/2023 30/12/2023 | Alpendurada-Brunheiras-7645-023 Vila Nova de |
| Secretário | Filipe Miguel Silva Guerreiro | 01/01/2023 30/12/2023 | Algoachos lote 46 A- 7645-012 Vila Nova de Mi |
| Tesoureira | Eufémia José Parreira Pereira Costa | 01/01/2023 30/12/2023 | Loteamento dos Algoachos lote 53 - 7645-012 |

Membros da Assembleia de Freguesia:

N.º Elementos : 9

Pessoal da Autarquia:

Pessoal do Quadro : 4

Pessoal Contratado : 15

Pessoal em Regime de Tarefa ou Avença : 1

Organização Contabilística

Descrição e Características do Sistema Informático:

Aplicação SNC-AP, desenvolvida pela Núcleo Data - Soluções Autárquicas

Informação Económica e Financeira:

Tipo de Informação : Informação sobre todas as despesas realizadas e receitas arrecadadas

Periodicidade : Mensal

Descentralização Contabilística : Não é efetuado qualquer registo contabilístico fora da sede

Outra Informação

Regulamentos Internos e Outros Documentos Informativos:

| | Data de Aprovação | | Data de Alteração | |
|--------------------------------|-------------------|--------------------|-------------------|--------------------|
| | Orgão Executivo | Orgão Deliberativo | Orgão Executivo | Orgão Deliberativo |
| Regulam. Cadastro e Inventário | -- | -- | -- | -- |
| Inventário | 08/05/2002 | 27/06/2002 | 15/03/2023 | 27/04/2023 |
| Norma de Controlo Interno | 13/11/2002 | -- | -- | -- |



Documentos Previsionais:

| | Data de Aprovação | |
|--|-------------------|--------------------|
| | Orgão Executivo | Orgão Deliberativo |
| 1. Grandes Opções do Plano | | |
| 1.1 Plano Plurianual de Investimentos | 11/12/2023 | 21/12/2023 |
| 1.2 Actividades mais Relevantes da Gestão Autárquica | -- | -- |
| 2. Orçamento | 11/12/2023 | 21/12/2023 |

Outra Informação - Tribunal de Contas

Acções Inspectivas:

| | 2010 | 2009 | 2008 | 2007 |
|----------------------------------|------|------|------|------|
| Inspeção Geral das Finanças | -- | -- | -- | -- |
| Inspeção Geral Admin. Território | -- | -- | -- | -- |

Outros indicadores de Gestão:

| | Ano | Valor |
|--|------|------------|
| Fundo de Financiamento de Freguesias | 2023 | 102 738,00 |
| Investimentos Realizados no ano anterior | 2022 | 33 761,12 |
| Receitas Correntes | 2022 | 610 578,96 |
| Despesas com o Pessoal | 2022 | 276 764,89 |

Outra Informação Considerada Relevante:

O Dirigente responsável pela área administrativa e/ou financeira

Assinatura: 

O membro do órgão executivo responsável pela área financeiro

Assinatura: 