



**FREGUESIA DE VILA NOVA DE MILFONTES**

**Concelho de Odemira**

A handwritten signature in blue ink, appearing to be 'F.M.', located in the top right corner of the page.

**RELATÓRIO DE GESTÃO  
E  
PRESTAÇÃO DE CONTAS**

**2022**



M/1  
*[Handwritten signatures]*

# ***JUNTA DE FREGUESIA DE VILA NOVA DE MILFONTES***

MUNICÍPIO DE ODEMIRA

## **PRESTAÇÃO DE CONTAS**

RELATIVA AO  
ANO FINANCEIRO DE 2022

<i>Aprovado</i>	
<i>Pela Junta de Freguesia</i> <i>-Orgão Executivo-</i> <i>Em reunião de</i> <i>15/03/2023</i>	<i>Pela Assembleia de Freguesia</i> <i>-Orgão Deliberativo-</i> <i>Em reunião de</i> <i>27/04/2023</i>



M/D  
[Handwritten signature]

# ***JUNTA DE FREGUESIA DE VILA NOVA DE MILFONTES***

MUNICÍPIO DE ODEMIRA

## **CONTROLO ORÇAMENTAL DE RECEITA**

**ANO FINANCEIRO DE 2022**

# Junta de Freguesia de Vila Nova de Milfontes

Desde 01-01-2022 até 31-12-2022

Ano: 2022

## Controlo Orçamental da Receita

Pág.: 1 de 3

Código	Classificação Económica Descrição	Previsões Corrigidas	Receitas por cobrar Início do ano	Receitas Liquida- das	Liquida- ções Anuladas	Receitas Cobradas Brutas	Reembolsos e Restituições		Receita cobrada liquida	Receitas por cobrar no final do ano	Grau de Execução Orçamen- tal das Receitas
							Emitidos	Pagos			
01	Impostos diretos	13.765,00	0,00	12.743,30	0,00	12.743,30	0,00	0,00	12.743,30	0,00	92,58 %
0102	Outros	13.765,00	0,00	12.743,30	0,00	12.743,30	0,00	0,00	12.743,30	0,00	92,58 %
010202	Imposto municipal sobre imóveis	13.765,00	0,00	12.743,30	0,00	12.743,30	0,00	0,00	12.743,30	0,00	92,58 %
01020201	Receita do IMI s/ prédios rústicos e participação no IMI s/ prédios urbanos	13.765,00	0,00	12.743,30	0,00	12.743,30	0,00	0,00	12.743,30	0,00	92,58 %
04	Taxas, multas e outras penalidades	88.810,00	0,00	118.431,09	0,00	118.431,09	0,00	0,00	118.431,09	0,00	133,35 %
0401	Taxas	88.700,00	0,00	118.401,09	0,00	118.401,09	0,00	0,00	118.401,09	0,00	133,48 %
040123	Taxas específicas das autarquias locais	72.200,00	0,00	93.219,59	0,00	93.219,59	0,00	0,00	93.219,59	0,00	129,11 %
04012301	Mercados e feiras	65.000,00	0,00	80.544,98	0,00	80.544,98	0,00	0,00	80.544,98	0,00	123,92 %
04012303	Ocupação da via pública	3.000,00	0,00	6.499,61	0,00	6.499,61	0,00	0,00	6.499,61	0,00	216,65 %
04012304	Animais	1.500,00	0,00	1.302,50	0,00	1.302,50	0,00	0,00	1.302,50	0,00	86,83 %
0401230401	Cantidos	1.500,00	0,00	1.302,50	0,00	1.302,50	0,00	0,00	1.302,50	0,00	86,83 %
04012399	Outras taxas específicas das autarquias locais	2.700,00	0,00	4.872,50	0,00	4.872,50	0,00	0,00	4.872,50	0,00	180,46 %
0401239909	Cemitérios	2.700,00	0,00	4.872,50	0,00	4.872,50	0,00	0,00	4.872,50	0,00	180,46 %
040199	Taxas diversas	16.500,00	0,00	25.181,50	0,00	25.181,50	0,00	0,00	25.181,50	0,00	152,62 %
04019901	Atestados, certidões e outras taxas	16.500,00	0,00	25.181,50	0,00	25.181,50	0,00	0,00	25.181,50	0,00	152,62 %
0402	Multas e outras penalidades	110,00	0,00	30,00	0,00	30,00	0,00	0,00	30,00	0,00	27,27 %
040201	Juros de mora	30,00	0,00	0,00	0,00	0,00	0,00	0,00	0,00	0,00	0,00 %
040202	Juros compensatórios	30,00	0,00	0,00	0,00	0,00	0,00	0,00	0,00	0,00	0,00 %
040299	Multas e penalidades diversas	50,00	0,00	30,00	0,00	30,00	0,00	0,00	30,00	0,00	60,00 %
05	Rendimentos da propriedade	7.820,00	0,00	7.904,87	0,00	7.904,87	0,00	0,00	7.904,87	0,00	101,09 %
0510	Rendas	7.820,00	0,00	7.904,87	0,00	7.904,87	0,00	0,00	7.904,87	0,00	101,09 %
	<b>Total/ A Transportar</b>	<b>102.575,00</b>	<b>0,00</b>	<b>131.174,39</b>	<b>0,00</b>	<b>131.174,39</b>	<b>0,00</b>	<b>0,00</b>	<b>131.174,39</b>	<b>0,00</b>	<b>127,88 %</b>

## Controlo Orçamental da Receita

Código	Classificação Económica Descrição	Previsões Corrigidas	Receitas por cobrar Inicio do ano	Receitas Liquida- das	Liquida- ções Anuladas	Receitas Cobradas Brutas	Reembolsos e Restituições		Receita cobrada liquida	Receitas por cobrar no final do ano	Grau de Execução Orçamen- tal das Receitas
							Emitidos	Pagos			
051001	Terrenos	7.820,00	0,00	7.904,87	0,00	7.904,87	0,00	0,00	7.904,87	0,00	101,09 %
06	Transferências correntes	465.417,96	0,00	464.960,49	0,00	464.960,49	0,00	0,00	464.960,49	0,00	99,90 %
0601	Sociedades e quase-sociedades não financeiras	50,00	0,00	100,00	0,00	100,00	0,00	0,00	100,00	0,00	200,00 %
060102	Privadas	50,00	0,00	100,00	0,00	100,00	0,00	0,00	100,00	0,00	200,00 %
0603	Administração central	327.620,96	0,00	326.979,32	0,00	326.979,32	0,00	0,00	326.979,32	0,00	99,80 %
060301	Estado	277.620,00	0,00	277.719,88	0,00	277.719,88	0,00	0,00	277.719,88	0,00	100,04 %
06030104	Fundo de Financiamento das Freguesias	97.845,00	0,00	97.845,00	0,00	97.845,00	0,00	0,00	97.845,00	0,00	100,00 %
06030105	Artº 38º, n.º 8 da Lei 73/2013	19.606,00	0,00	19.606,00	0,00	19.606,00	0,00	0,00	19.606,00	0,00	100,00 %
06030106	Transferência de competências - Lei n.º 50/2018, de 16 de agosto	152.869,00	0,00	152.869,01	0,00	152.869,01	0,00	0,00	152.869,01	0,00	100,00 %
06030199	Outras	7.300,00	0,00	7.399,87	0,00	7.399,87	0,00	0,00	7.399,87	0,00	101,37 %
0603019901	Estatuto Remuneratório	7.300,00	0,00	7.399,87	0,00	7.399,87	0,00	0,00	7.399,87	0,00	101,37 %
060309	Serviços e fundos autónomos - Subsistema de protecção à família e políticas activas de emprego e formação profissional	50.000,96	0,00	49.259,44	0,00	49.259,44	0,00	0,00	49.259,44	0,00	98,52 %
0605	Administração local	137.697,00	0,00	137.881,17	0,00	137.881,17	0,00	0,00	137.881,17	0,00	100,13 %
060501	Continente	137.697,00	0,00	137.881,17	0,00	137.881,17	0,00	0,00	137.881,17	0,00	100,13 %
06050101	Municípios	137.697,00	0,00	137.881,17	0,00	137.881,17	0,00	0,00	137.881,17	0,00	100,13 %
0605010101	Acordo de colaboração p/ a execução de ações da competência do Município	132.647,00	0,00	132.647,09	0,00	132.647,09	0,00	0,00	132.647,09	0,00	100,00 %
0605010102	Operações Eleitorais	50,00	0,00	234,08	0,00	234,08	0,00	0,00	234,08	0,00	468,16 %
0605010103	Outras receitas do Município	5.000,00	0,00	5.000,00	0,00	5.000,00	0,00	0,00	5.000,00	0,00	100,00 %
0608	Famílias	50,00	0,00	0,00	0,00	0,00	0,00	0,00	0,00	0,00	0,00 %
060801	Famílias	50,00	0,00	0,00	0,00	0,00	0,00	0,00	0,00	0,00	0,00 %
07	Venda de bens e serviços correntes	6.350,00	0,00	4.999,43	0,00	4.999,43	0,00	0,00	4.999,43	0,00	78,73 %
0702	Serviços	6.350,00	0,00	4.999,43	0,00	4.999,43	0,00	0,00	4.999,43	0,00	78,73 %
	<b>Total/ A Transportar</b>	<b>575.812,96</b>	<b>0,00</b>	<b>604.039,75</b>	<b>0,00</b>	<b>604.039,75</b>	<b>0,00</b>	<b>0,00</b>	<b>604.039,75</b>	<b>0,00</b>	<b>104,90 %</b>

## Controlo Orçamental da Receita

Código	Classificação Económica Descrição	Previsões Corrigidas	Receitas por cobrar Início do ano	Receitas Liquida- das	Liquida- ções Anuladas	Receitas Cobradas Brutas	Reembolsos e Restituições		Receita cobrada liquida	Receitas por cobrar no final do ano	Grau de Execução Orçamen- tal das Receitas
							Emitidos	Pagos			
070201	Aluguer de espaços e equipamentos	2.250,00	0,00	1.350,00	0,00	1.350,00	0,00	0,00	1.350,00	0,00	60,00 %
070209	Serviços específicos das autarquias	4.000,00	0,00	3.594,43	0,00	3.594,43	0,00	0,00	3.594,43	0,00	89,86 %
07020904	Trabalhos por conta de particulares	600,00	0,00	584,00	0,00	584,00	0,00	0,00	584,00	0,00	97,33 %
07020905	Cemitérios	2.600,00	0,00	2.100,00	0,00	2.100,00	0,00	0,00	2.100,00	0,00	80,77 %
07020906	Mercados e feiras	800,00	0,00	910,43	0,00	910,43	0,00	0,00	910,43	0,00	113,80 %
070299	Outros	100,00	0,00	55,00	0,00	55,00	0,00	0,00	55,00	0,00	55,00 %
07029901	Autenticação de Fotocópias	100,00	0,00	55,00	0,00	55,00	0,00	0,00	55,00	0,00	55,00 %
08	Outras receitas correntes	1.000,00	0,00	1.539,78	0,00	1.539,78	0,00	0,00	1.539,78	0,00	153,98 %
0801	Outras	1.000,00	0,00	1.539,78	0,00	1.539,78	0,00	0,00	1.539,78	0,00	153,98 %
080199	Outras	1.000,00	0,00	1.539,78	0,00	1.539,78	0,00	0,00	1.539,78	0,00	153,98 %
08019999	Diversas	1.000,00	0,00	1.539,78	0,00	1.539,78	0,00	0,00	1.539,78	0,00	153,98 %
10	Transferências de capital	161.444,00	0,00	138.443,86	0,00	138.443,86	0,00	0,00	138.443,86	0,00	85,75 %
1005	Administração local	161.444,00	0,00	138.443,86	0,00	138.443,86	0,00	0,00	138.443,86	0,00	85,75 %
100501	Contínente	161.444,00	0,00	138.443,86	0,00	138.443,86	0,00	0,00	138.443,86	0,00	85,75 %
10050101	Municípios	161.444,00	0,00	138.443,86	0,00	138.443,86	0,00	0,00	138.443,86	0,00	85,75 %
1005010101	Acordo de Colaboração - Apoio a pequenos investimentos locais	151.444,00	0,00	128.443,86	0,00	128.443,86	0,00	0,00	128.443,86	0,00	84,81 %
1005010102	Orçamento participativo	10.000,00	0,00	10.000,00	0,00	10.000,00	0,00	0,00	10.000,00	0,00	100,00 %
15	Reposições não abatidas nos pagamentos	50,00	0,00	0,00	0,00	0,00	0,00	0,00	0,00	0,00	0,00 %
1501	Reposições não abatidas nos pagamentos	50,00	0,00	0,00	0,00	0,00	0,00	0,00	0,00	0,00	0,00 %
150101	Reposições não abatidas nos pagamentos	50,00	0,00	0,00	0,00	0,00	0,00	0,00	0,00	0,00	0,00 %
16	Saldo da gerência anterior	98.733,04	0,00	98.733,04	0,00	98.733,04	0,00	0,00	98.733,04	0,00	100,00 %
1601	Saldo orçamental	98.733,04	0,00	98.733,04	0,00	98.733,04	0,00	0,00	98.733,04	0,00	100,00 %
160101	Na posse do serviço	98.733,04	0,00	98.733,04	0,00	98.733,04	0,00	0,00	98.733,04	0,00	100,00 %
	<b>Total / A Transportar</b>	<b>843.390,00</b>	<b>0,00</b>	<b>847.755,86</b>	<b>0,00</b>	<b>847.755,86</b>	<b>0,00</b>	<b>0,00</b>	<b>847.755,86</b>	<b>0,00</b>	<b>100,52 %</b>



M1  
[Handwritten signatures and initials]

# ***JUNTA DE FREGUESIA DE VILA NOVA DE MILFONTES***

MUNICÍPIO DE ODEMIRA

## **CONTROLO ORÇAMENTAL DE DESPESA**

**ANO FINANCEIRO DE 2022**

# Junta de Freguesia de Vila Nova de Milfontes

Desde 01-01-2022 ate 31-12-2022

Ano: 2022



## Controlo Orçamental da Despesa

Pag.: 1 de 7

Código	Classificação Económica Descrição	Dotações Corrigidas	Compromissos Assumidos			Despesas Pagas	Diferenças		Grau de Execução Orçamental das Despesas	
			Exercício	Exercícios Futuros	Total		Dotação não Comprometida	Saldo		Compromissos por Pagar
01	Administração Autárquica	843.390,00	665.647,49	0,00	665.647,49	648.069,67	177.742,51	195.320,33	17.577,82	76,84 %
01	Despesas com o pessoal	282.614,04	279.679,69	0,00	279.679,69	276.764,89	2.934,35	5.849,15	2.914,80	97,93 %
0101	Remunerações certas e permanentes	210.434,00	210.059,07	0,00	210.059,07	207.824,14	374,93	2.609,86	2.234,93	98,76 %
010101	Titulares de órgãos de soberania e membros de órgãos autárquicos	20.129,00	20.128,37	0,00	20.128,37	19.970,47	0,63	158,53	157,90	99,21 %
010104	Pessoal dos quadros - Regime de contrato individual de trabalho	107.950,00	107.640,47	0,00	107.640,47	106.028,74	309,53	1.921,26	1.611,73	98,22 %
01010401	Pessoal em funções	107.000,00	106.832,93	0,00	106.832,93	105.342,53	167,07	1.657,47	1.490,40	98,45 %
01010404	Recrutamento de Pessoal para novos postos de trabalho	950,00	807,54	0,00	807,54	686,21	142,46	263,79	121,33	72,23 %
010109	Pessoal em qualquer outra situação	40.480,00	40.477,60	0,00	40.477,60	40.012,30	2,40	467,70	465,30	98,84 %
010113	Subsídio de refeição	17.050,00	16.995,90	0,00	16.995,90	16.995,90	54,10	54,10	0,00	99,68 %
010114	Subsídios de férias e de Natal	24.825,00	24.816,73	0,00	24.816,73	24.816,73	8,27	8,27	0,00	99,97 %
0102	Abonos variáveis ou eventuais	6.768,00	6.316,49	0,00	6.316,49	6.316,49	451,51	451,51	0,00	93,33 %
010202	Horas extraordinárias	150,00	0,00	0,00	0,00	0,00	150,00	150,00	0,00	0,00 %
010204	Ajudas de custo	50,00	0,00	0,00	0,00	0,00	50,00	50,00	0,00	0,00 %
010213	Outros suplementos e prémios	6.368,00	6.204,56	0,00	6.204,56	6.204,56	163,44	163,44	0,00	97,43 %
01021302	Outros	5.558,00	5.509,56	0,00	5.509,56	5.509,56	48,44	48,44	0,00	99,13 %
0102130201	Suplemento de Penosidade e Insalubridade	5.558,00	5.509,56	0,00	5.509,56	5.509,56	48,44	48,44	0,00	99,13 %
01021303	Senhas de Presença	810,00	695,00	0,00	695,00	695,00	115,00	115,00	0,00	85,80 %
	<b>Total / A Transportar</b>	<b>217.002,00</b>	<b>216.263,63</b>	<b>0,00</b>	<b>216.263,63</b>	<b>214.028,70</b>	<b>738,37</b>	<b>2.973,30</b>	<b>2.234,93</b>	<b>98,63 %</b>



## Controlo Orçamental da Despesa

Código	Classificação Económica	Descrição	Dotações Corrigidas	Compromissos Assumidos			Despesas Pagas	Diferenças		Grau de Execução Orçamental das Despesas
				Exercício	Exercícios Futuros	Total		Dotação não Comprometida	Saldo	
010214		Outros abonos em numerário ou espécie	200,00	111,93	0,00	111,93	111,93	88,07	0,00	55,97 %
0103		Segurança social	65.412,04	63.304,13	0,00	63.304,13	62.624,26	2.787,78	679,87	95,74 %
010301		Encargos com a saúde	5.050,00	5.041,85	0,00	5.041,85	5.041,85	8,15	0,00	99,84 %
010304		Outras prestações familiares	1.330,00	1.329,60	0,00	1.329,60	1.329,60	0,40	0,00	99,97 %
010305		Contribuições para a segurança social	55.182,04	53.102,65	0,00	53.102,65	52.422,78	2.759,26	679,87	95,00 %
01030501		Assistência na doença dos funcionários públicos (ADSE)	5.815,00	4.936,31	0,00	4.936,31	4.936,31	878,69	0,00	84,89 %
01030502		Segurança social do pessoal em regime de contrato de trabalho em funções públicas (RCTFP)	47.267,04	46.142,34	0,00	46.142,34	45.462,47	1.804,57	679,87	96,18 %
0103050201		Caixa Geral de Aposentações	11.650,00	11.464,29	0,00	11.464,29	10.784,42	865,58	679,87	92,57 %
0103050202		Segurança social - Regime geral	35.617,04	34.678,05	0,00	34.678,05	34.678,05	938,99	0,00	97,36 %
01030503		Outros	2.100,00	2.024,00	0,00	2.024,00	2.024,00	76,00	0,00	96,38 %
0103050301		Segurança Social - Trabalhadores Independentes	2.100,00	2.024,00	0,00	2.024,00	2.024,00	76,00	0,00	96,38 %
010309		Seguros	3.850,00	3.830,03	0,00	3.830,03	3.830,03	19,97	0,00	99,48 %
01030901		Seguros de acidentes no trabalho e doenças profissionais	3.850,00	3.830,03	0,00	3.830,03	3.830,03	19,97	0,00	99,48 %
02		Aquisição de bens e serviços	256.644,96	241.931,71	0,00	241.931,71	229.000,66	14.713,25	12.931,05	89,23 %
0201		Aquisição de bens	99.826,00	91.110,69	0,00	91.110,69	89.997,69	8.715,31	1.113,00	90,15 %
020102		Combustíveis e lubrificantes	35.550,00	31.679,03	0,00	31.679,03	31.486,78	3.870,97	192,25	88,57 %
02010201		Gasolina	1.600,00	1.202,76	0,00	1.202,76	1.202,76	397,24	0,00	75,17 %
02010202		Gasóleo	33.000,00	29.946,56	0,00	29.946,56	29.946,56	3.053,44	0,00	90,75 %
		<b>Total / A Transportar</b>	<b>317.214,04</b>	<b>310.829,01</b>	<b>0,00</b>	<b>310.829,01</b>	<b>307.914,21</b>	<b>6.385,03</b>	<b>2.914,80</b>	<b>97,07 %</b>

# Junta de Freguesia de Vila Nova de Milfontes

Desde 01-01-2022 ate 31-12-2022

Ano: 2022

## Controlo Orçamental da Despesa

Pág.: 3 de 7

Código	Classificação Económica	Descrição	Dotações Corrigidas	Compromissos Assumidos			Despesas Pagas	Diferenças		Grau de Execução Orçamental das Despesas
				Exercício	Exercícios Futuros	Total		Dotação não Comprometida	Saldo	
02010299	Outros		950,00	529,71	0,00	529,71	337,46	420,29	612,54	35,52 %
020104	Limpeza e higiene		12.918,00	12.882,71	0,00	12.882,71	12.782,34	35,29	135,66	98,95 %
020105	Alimentação - Refeições confeccionadas		2.500,00	2.073,07	0,00	2.073,07	2.073,07	426,93	0,00	82,92 %
020106	Alimentação - Géneros para confeccionar		4.338,00	3.830,64	0,00	3.830,64	3.830,64	507,36	0,00	88,30 %
020107	Vestuário e artigos pessoais		2.380,00	2.247,56	0,00	2.247,56	2.247,56	132,44	0,00	94,44 %
020108	Material de escritório		1.520,00	1.258,10	0,00	1.258,10	1.258,10	261,90	0,00	82,77 %
020109	Produtos químicos e farmacêuticos		3.700,00	3.589,17	0,00	3.589,17	3.155,81	110,83	544,19	85,29 %
020112	Material de transporte - Peças		2.560,00	2.514,85	0,00	2.514,85	2.511,40	45,15	48,60	98,10 %
020114	Outro material - Peças		1.900,00	164,86	0,00	164,86	164,86	1.735,14	0,00	8,68 %
020115	Prémios, condecorações e ofertas		6.670,00	6.664,44	0,00	6.664,44	6.664,44	5,56	5,56	99,92 %
020117	Ferramentas e utensílios		2.600,00	2.530,87	0,00	2.530,87	2.413,98	69,13	186,02	92,85 %
020118	Livros e documentação técnica		100,00	0,00	0,00	0,00	0,00	100,00	100,00	0,00 %
020119	Artigos honoríficos e de decoração		400,00	166,54	0,00	166,54	166,54	233,46	233,46	41,64 %
020121	Outros bens		22.690,00	21.508,85	0,00	21.508,85	21.242,17	1.181,15	1.447,83	93,62 %
02012101	Fundo de Coesão Social do Idoso e do em Abrigo		2.000,00	1.115,16	0,00	1.115,16	1.115,16	884,84	0,00	55,76 %
02012102	Fundo de Coesão da Loja Social		3.500,00	3.334,35	0,00	3.334,35	3.334,35	165,65	0,00	95,27 %
02012103	Outros		17.190,00	17.059,34	0,00	17.059,34	16.792,66	130,66	397,34	97,69 %
0202	Aquisição de serviços		156.818,96	150.821,02	0,00	150.821,02	139.002,97	5.997,94	17.815,99	88,64 %
		Total / A Transportar	382.440,04	370.790,38	0,00	370.790,38	366.762,58	11.649,66	15.677,46	95,90 %

# Junta de Freguesia de Vila Nova de Milfontes



Desde 01-01-2022 até 31-12-2022

Ano: 2022

## Controlo Orçamental da Despesa

Pág.: 4 de 7

Código	Classificação Económica	Descrição	Dotações Corrigidas	Compromissos Assumidos			Despesas Pagas	Diferenças		Grau de Execução Orçamental das Despesas	
				Exercício	Exercícios Futuros	Total		Dotação não Comprometida	Saldo		Compromissos por Pagar
020201		Encargos das instalações	13.500,00	13.385,25	0,00	13.385,25	13.305,33	114,75	194,67	79,92	98,56 %
020202		Limpeza e higiene	20.770,00	20.768,04	0,00	20.768,04	20.768,04	1,96	1,96	0,00	99,99 %
020203		Conservação de bens	17.950,00	16.564,24	0,00	16.564,24	15.981,70	1.385,76	1.968,30	582,54	89,03 %
02020301		Conservação de viaturas	8.450,00	7.985,89	0,00	7.985,89	7.412,55	464,11	1.037,45	573,34	87,72 %
02020302		Conservação de máquinas	7.000,00	6.722,23	0,00	6.722,23	6.713,03	277,77	286,97	9,20	95,90 %
02020303		Outras conservações	2.500,00	1.856,12	0,00	1.856,12	1.856,12	643,88	643,88	0,00	74,24 %
020208		Locação de outros bens	2.070,00	2.066,40	0,00	2.066,40	2.066,40	3,60	3,60	0,00	99,83 %
020209		Comunicações	7.000,00	6.653,92	0,00	6.653,92	6.237,63	346,08	762,37	416,29	89,11 %
020210		Transportes	1.250,00	1.204,45	0,00	1.204,45	1.204,45	45,55	45,55	0,00	96,36 %
020211		Representação dos serviços	700,00	475,30	0,00	475,30	475,30	224,70	224,70	0,00	67,90 %
020212		Seguros	5.500,00	4.975,46	0,00	4.975,46	4.975,46	524,54	524,54	0,00	90,46 %
020213		Deslocações e estadas	1.150,00	1.139,75	0,00	1.139,75	1.139,75	10,25	10,25	0,00	99,11 %
020214		Estudos, pareceres, projectos e consultadoria	8.320,00	7.812,93	0,00	7.812,93	4.694,34	507,07	3.625,66	3.118,59	56,42 %
020215		Formação	750,00	620,40	0,00	620,40	620,40	129,60	129,60	0,00	82,72 %
020217		Publicidade	400,00	188,12	0,00	188,12	188,12	211,88	211,88	0,00	47,03 %
020219		Assistência técnica	3.500,00	3.318,19	0,00	3.318,19	3.318,19	181,81	181,81	0,00	94,81 %
020220		Outros trabalhos especializados	48.432,00	48.431,54	0,00	48.431,54	43.191,74	0,46	5.240,26	5.239,80	89,18 %
020222		Serviços de saúde	750,00	720,00	0,00	720,00	720,00	30,00	30,00	0,00	96,00 %
		<b>Total/ A Transportar</b>	<b>514.482,04</b>	<b>499.114,37</b>	<b>0,00</b>	<b>499.114,37</b>	<b>485.649,43</b>	<b>15.367,67</b>	<b>28.832,61</b>	<b>13.464,94</b>	<b>94,40 %</b>

## Controlo Orçamental da Despesa

Código	Classificação Económica	Descrição	Dotações Corrigidas	Compromissos Assumidos			Despesas Pagas	Diferenças		Grau de Execução Orçamental das Despesas	
				Exercício	Exercícios Futuros	Total		Dotação não Comprometida	Saldo		Compromissos por Pagar
020225	Outros serviços		24.776,96	22.497,03	0,00	22.497,03	20.116,12	2.279,93	4.660,84	2.380,91	81,19 %
02022501	Iniciativas culturais e recreativas		15.171,96	15.170,02	0,00	15.170,02	15.170,02	1,94	1,94	0,00	99,99 %
02022599	Serviços diversos		9.605,00	7.327,01	0,00	7.327,01	4.946,10	2.277,99	4.658,90	2.380,91	51,50 %
04	Transferências correntes		111.885,00	107.140,95	0,00	107.140,95	107.140,95	4.744,05	4.744,05	0,00	95,76 %
0405	Administração local		955,00	799,71	0,00	799,71	799,71	155,29	155,29	0,00	83,74 %
040501	Contínente		955,00	799,71	0,00	799,71	799,71	155,29	155,29	0,00	83,74 %
04050105	Associações de freguesias		705,00	704,71	0,00	704,71	704,71	0,29	0,29	0,00	99,96 %
04050108	Outros		250,00	95,00	0,00	95,00	95,00	155,00	155,00	0,00	38,00 %
0407	Instituições sem fins lucrativos		73.700,00	73.652,76	0,00	73.652,76	73.652,76	47,24	47,24	0,00	99,94 %
040701	Instituições sem fins lucrativos		73.700,00	73.652,76	0,00	73.652,76	73.652,76	47,24	47,24	0,00	99,94 %
0408	Famílias		37.230,00	32.688,48	0,00	32.688,48	32.688,48	4.541,52	4.541,52	0,00	87,80 %
040802	Outras		37.230,00	32.688,48	0,00	32.688,48	32.688,48	4.541,52	4.541,52	0,00	87,80 %
04080201	Programas ocupacionais		37.230,00	32.688,48	0,00	32.688,48	32.688,48	4.541,52	4.541,52	0,00	87,80 %
06	Outras despesas correntes		1.800,00	1.402,05	0,00	1.402,05	1.402,05	397,95	397,95	0,00	77,89 %
0602	Diversas		1.800,00	1.402,05	0,00	1.402,05	1.402,05	397,95	397,95	0,00	77,89 %
060203	Outras		1.800,00	1.402,05	0,00	1.402,05	1.402,05	397,95	397,95	0,00	77,89 %
06020301	Outras restituições		300,00	0,00	0,00	0,00	0,00	300,00	300,00	0,00	0,00 %
06020304	Serviços bancários		200,00	128,00	0,00	128,00	128,00	72,00	72,00	0,00	64,00 %
		Total / A Transportar	651.644,00	628.880,35	0,00	628.880,35	613.034,50	22.763,65	38.609,50	15.845,85	94,08 %

## Controlo Orçamental da Despesa

Código	Classificação Económica	Descrição	Dotações Corrigidas		Compromissos Assumidos			Despesas Pagas	Diferenças		Grau de Execução Orçamental das Despesas
			Exercício	Exercícios Futuros	Total	Dotação não Comprometida	Saldo		Compromissos por Pagar		
06020305	Outras		1.300,00	1.274,05	0,00	1.274,05	1.274,05	25,95	0,00	98,00 %	
07	Aquisição de bens de capital		185.146,00	30.470,02	0,00	30.470,02	28.738,05	154.675,98	1.731,97	15,52 %	
0701	Investimentos		185.146,00	30.470,02	0,00	30.470,02	28.738,05	154.675,98	1.731,97	15,52 %	
070104	Construções diversas		0,00	0,00	0,00	0,00	0,00	0,00	0,00	0,00 %	
07010412	Cemitérios		0,00	0,00	0,00	0,00	0,00	0,00	0,00	0,00 %	
070106	Material de transporte		11.531,00	1.561,49	0,00	1.561,49	1.561,49	9.969,51	0,00	13,54 %	
07010602	Outro		11.531,00	1.561,49	0,00	1.561,49	1.561,49	9.969,51	0,00	13,54 %	
070107	Equipamento de informática		1.150,00	1.111,54	0,00	1.111,54	1.111,54	38,46	0,00	96,66 %	
070108	Software informático		900,00	0,00	0,00	0,00	0,00	900,00	0,00	0,00 %	
070109	Equipamento administrativo		600,00	452,82	0,00	452,82	452,82	147,18	0,00	75,47 %	
070110	Equipamento básico		13.700,00	13.508,95	0,00	13.508,95	13.508,95	191,05	0,00	98,61 %	
07011002	Outro		13.700,00	13.508,95	0,00	13.508,95	13.508,95	191,05	0,00	98,61 %	
070111	Ferramentas e utensílios		3.100,00	2.560,75	0,00	2.560,75	2.560,75	539,25	0,00	82,60 %	
070115	Outros investimentos		154.165,00	11.274,47	0,00	11.274,47	9.542,50	142.890,53	1.731,97	6,19 %	
07011501	Orçamento Participativo		30.000,00	9.613,97	0,00	9.613,97	7.882,00	20.386,03	1.731,97	26,27 %	
07011502	Edifício do Jardim Pinhal do Moinho		124.165,00	1.660,50	0,00	1.660,50	1.660,50	122.504,50	0,00	1,34 %	
11	Outras despesas de capital		5.300,00	5.023,07	0,00	5.023,07	5.023,07	276,93	0,00	94,77 %	
1102	Diversas		5.300,00	5.023,07	0,00	5.023,07	5.023,07	276,93	0,00	94,77 %	
	Total/ A Transportar		838.090,00	660.624,42	0,00	660.624,42	643.046,60	177.465,58	17.577,82	76,73 %	



**Controlo Orçamental da Despesa**

Código	Classificação Económica	Descrição	Dotações Corrigidas		Compromissos Assumidos			Despesas Pagas	Diferenças		Grau de Execução Orçamental das Despesas
			Exercício	Exercícios Futuros	Total	Dotação não Comprometida	Saldo		Compromissos por Pagar		
110299	Outras		5.300,00	0,00	5.023,07	0,00	5.023,07	276,93	0,00	94,77 %	
11029901	Outras Despesas de Capital		5.300,00	0,00	5.023,07	0,00	5.023,07	276,93	0,00	94,77 %	
		<b>Total / A Transportar</b>	<b>843.390,00</b>	<b>0,00</b>	<b>665.647,49</b>	<b>0,00</b>	<b>665.647,49</b>	<b>648.069,67</b>	<b>177.742,51</b>	<b>195.320,33</b>	<b>76,84 %</b>



# ***JUNTA DE FREGUESIA DE VILA NOVA DE MILFONTES***

MUNICÍPIO DE ODEMIRA

## **EXECUÇÃO DO PLANO PLURIANUAL DE INVESTIMENTOS**

**APROVAÇÃO**

**ANO FINANCEIRO DE 2022**

### ***Datas das Deliberações***

***Órgão Executivo***

15/03/2023

*Filipe Fernandes  
Presidente Com*

***Órgão Deliberativo***

23/04/2023

*Paula de Deus Filipe Amador*

# Junta de Freguesia de Vila Nova de Milfontes



Ano: 2022

## Execução Anual do Plano Plurianual de Investimentos

Página 1/2

Objectivo	Nº do Projeto	Designação do Projeto	Classificação Orçamental		Forma de Realização	Fonte de Financiamento				Datas		Montante Previsto			Montante Executado			Nível de Execução Financeira Anual %	Nível de Execução Financeira Global %			
			Orgânica	Económica		RG	RP	UE	EMPR	Início	Fim	Ano	Anos Seguintes	Total	Anos Anteriores	Ano	Total					
1	02/21	Funções gerais Equipamento de Informática	01	070107	O	0,00	100,00	0,00	0,00	0,00	0,00	01/01/2022	31/12/2026	16.350,00	29.522,00	45.872,00	0,00	15.073,31	15.073,31	92,19	32,86	
1						0,00		0,00	0,00	0,00	0,00	01/01/2022	31/12/2026	1.150,00	4.200,00	5.350,00	0,00	1.111,54	1.111,54	96,66	20,78	
1	03/21	Software Informático	01	070108	O	0,00	100,00	0,00	0,00	0,00	0,00	01/01/2022	31/12/2026	900,00	4.200,00	5.100,00	0,00	0,00	0,00	0,00	0,00	0,00
1	04/21	Equipamento Administrativo	01	070109	O	0,00	100,00	0,00	0,00	0,00	0,00	01/01/2022	01/12/2026	600,00	2.520,00	3.120,00	0,00	452,82	452,82	75,47	14,51	
1	05/21	Outro Equipamento Básico	01	070102	A	0,00	100,00	0,00	0,00	0,00	0,00	01/01/2022	31/12/2026	13.700,00	18.602,00	32.302,00	0,00	13.508,95	13.508,95	98,61	41,82	
3	01/21	Funções económicas Material de transporte	01	07010602	O	0,00	100,00	0,00	0,00	0,00	0,00	01/01/2022	31/12/2026	174.096,00	183.100,00	357.196,00	0,00	18.687,81	18.687,81	10,73	5,23	
3						0,00		0,00	0,00	0,00	0,00	01/01/2022	31/12/2026	11.531,00	16.800,00	28.331,00	0,00	1.561,49	1.561,49	13,54	5,51	
3	06/21	Ferramentas e Utensílios	01	070111	A	0,00	100,00	0,00	0,00	0,00	0,00	01/01/2022	31/12/2026	3.100,00	6.300,00	9.400,00	0,00	2.560,75	2.560,75	82,60	27,24	
3						0,00		0,00	0,00	0,00	0,00	01/01/2022	31/12/2026	3.100,00	6.300,00	9.400,00	0,00	2.560,75	2.560,75	82,60	27,24	
3	07/21	Orçamento Participativo	01	07011501	A	0,00	100,00	0,00	0,00	0,00	0,00	01/01/2022	31/12/2026	30.000,00	40.000,00	70.000,00	0,00	7.882,00	7.882,00	26,27	11,26	
3						0,00		0,00	0,00	0,00	0,00	01/01/2019	31/12/2022	124.165,00	0,00	124.165,00	0,00	1.660,50	1.660,50	1,34	1,34	
3	08/21	Edifício do Jardim Pinhal do Moimbo - 2ª Fase	01	07011502	E	0,00	100,00	0,00	0,00	0,00	0,00	01/01/2022	31/12/2026	124.165,00	0,00	124.165,00	0,00	1.660,50	1.660,50	1,34	1,34	
3	09/21	Outras Despesas de Capital	01	11029901	A	0,00	100,00	0,00	0,00	0,00	0,00	01/01/2022	31/12/2026	5.300,00	120.000,00	125.300,00	0,00	5.023,07	5.023,07	94,77	4,01	
						0,00		0,00	0,00	0,00	0,00			5.300,00	120.000,00	125.300,00	0,00	5.023,07	5.023,07	94,77	4,01	



Execução Anual do Plano Plurianual de Investimentos

Objetivo	Nº do Projeto	Designação do Projeto	Classificação Orçamental		Forma de Realização	Fonte de Financiamento				Datas		Montante Previsto			Montante Executado			Nível de Execução Financeira Anual %	Nível de Execução Financeira Global %
			Orgânica	Económica		RG	RP	UE	EMPR	Início	Fim	Ano	Anos Seguintes	Total	Anos Anteriores	Ano	Total		
											Total	190.446,00	212.622,00	403.068,00	0,00	33.761,12	33.761,12	17,73	8,38

Orgão Executivo

Em 15 de MARÇO de 2023

*Silvia Albuquerque*  
C. Águeda Costa

Orgão Deliberativo

Em 21 de Abril de 2023

*Maria do Deus Guerra Amador*



Ano: 2022

Página 1/5

## Modificações Orçamentais da Despesa

Classificação Económica		Despesa				Observações
Código	Descrição	Dotações Iniciais	Modificações Orçamentais		Dotações Corrigidas	
			Inscrições/Reforços	Diminuições/Anulações		Crédito Especial
D1	Despesas com o pessoal	289 410,00	5 824,00	23 882,00	11 262,04	282 614,04
D1.1	Remunerações certas e permanentes	219 370,00	2 034,00	18 850,00	7 880,00	210 434,00
01	Titulares de órgãos de soberania e membros de órgãos autárquicos	19 800,00	329,00	0,00	0,00	20 129,00
01	Pessoal em funções	107 000,00	0,00	0,00	0,00	107 000,00
01	Recrutamento de Pessoal para novos postos de trabalho	12 690,00	0,00	11 740,00	0,00	950,00
01	Pessoal em qualquer outra situação	31 920,00	1 705,00	0,00	6 855,00	40 480,00
01	Subsidio de refeição	18 500,00	0,00	1 450,00	0,00	17 050,00
01	Subsidios de férias e de Natal	29 460,00	0,00	5 660,00	1 025,00	24 825,00
D1.2	Abonos variáveis ou eventuais	9 100,00	100,00	2 432,00	0,00	6 768,00
01	Horas extraordinárias	250,00	0,00	100,00	0,00	150,00
01	Ajudas de custo	250,00	0,00	200,00	0,00	50,00
01	Suplemento de Penosidade e Insalubridade	6 900,00	0,00	1 342,00	0,00	5 558,00
01	Senhas de Presença	1 200,00	0,00	390,00	0,00	810,00
01	Outros abonos em numerário ou espécie	500,00	100,00	400,00	0,00	200,00
D1.3	Segurança social	60 940,00	3 690,00	2 600,00	3 382,04	65 412,04
01	Encargos com a saúde	4 540,00	510,00	0,00	0,00	5 050,00
01	Outras prestações familiares	0,00	1 330,00	0,00	0,00	1 330,00
01	Assistência na doença dos funcionários públicos (ADSE)	7 015,00	0,00	1 200,00	0,00	5 815,00
01	Caixa Geral de Aposentações	11 650,00	0,00	0,00	0,00	11 650,00
01	Segurança social - Regime geral	30 735,00	1 500,00	0,00	3 382,04	35 617,04
01	Segurança Social - Trabalhadores Independentes	3 500,00	0,00	1 400,00	0,00	2 100,00
01	Seguros de acidentes no trabalho e doenças profissionais	3 500,00	350,00	0,00	0,00	3 850,00
D2	Aquisição de bens e serviços	176 258,00	51 061,96	15 675,00	45 000,00	256 644,96

*Modificações Orçamentais da Despesa*

Código	Classificação Económica	Descrição	Despesa					Observações
			Dotações Iniciais	Modificações Orçamentais		Dotações Corrigidas		
				Inscrições/Reforços	Diminuições/Anulações		Crédito Especial	
01	02010201	Gasolina	1.600,00	0,00	0,00	0,00	1.600,00	
01	02010202	Gasóleo	21.000,00	4.500,00	0,00	7.500,00	33.000,00	
01	02010299	Outros	1.200,00	0,00	250,00	0,00	950,00	
01	020104	Limpeza e higiene	7.918,00	3.000,00	0,00	2.000,00	12.918,00	
01	020105	Alimentação - Refeições confeccionadas	2.000,00	500,00	0,00	0,00	2.500,00	
01	020106	Alimentação - Géneros para confeccionar	500,00	2.338,00	0,00	1.500,00	4.338,00	
01	020107	Vestuário e artigos pessoais	2.000,00	380,00	0,00	0,00	2.380,00	
01	020108	Material de escritório	1.200,00	600,00	280,00	0,00	1.520,00	
01	020109	Produtos químicos e farmacêuticos	3.000,00	700,00	0,00	0,00	3.700,00	
01	020112	Material de transporte - Peças	2.000,00	560,00	0,00	0,00	2.560,00	
01	020114	Outro material - Peças	1.000,00	900,00	0,00	0,00	1.900,00	
01	020115	Prémios, condecorações e ofertas	1.000,00	5.770,00	1.600,00	1.500,00	6.670,00	
01	020117	Ferramentas e utensílios	1.200,00	900,00	0,00	500,00	2.600,00	
01	020118	Livros e documentação técnica	200,00	0,00	100,00	0,00	100,00	
01	020119	Artigos honoríficos e de decoração	500,00	0,00	100,00	0,00	400,00	
01	02012101	Fundo de Coesão Social do Idoso e do em Abrigo	3.000,00	0,00	1.000,00	0,00	2.000,00	
01	02012102	Fundo de Coesão da Loja Social	2.500,00	1.000,00	0,00	0,00	3.500,00	
01	02012103	Outros	5.000,00	2.190,00	5.000,00	15.000,00	17.190,00	
01	020201	Encargos das instalações	14.000,00	500,00	1.000,00	0,00	13.500,00	
01	020202	Limpeza e higiene	21.120,00	0,00	350,00	0,00	20.770,00	
01	02020301	Conservação de viaturas	4.000,00	2.650,00	200,00	2.000,00	8.450,00	
01	02020302	Conservação de máquinas	4.000,00	3.000,00	0,00	0,00	7.000,00	



Ano: 2022

Página 3/5

## Modificações Orçamentais da Despesa

Código	Classificação Económica	Descrição	Despesa				Observações	
			Dotações Iniciais	Modificações Orçamentais		Dotações Corrigidas		
				Inscrições/Reforços	Diminuições/Anulações			Crédito Especial
01	02020303	Outras conservações	1.500,00	1.000,00	0,00	0,00	2.500,00	
01	020208	Locação de outros bens	2.070,00	0,00	0,00	0,00	2.070,00	
01	020209	Comunicações	7.000,00	0,00	0,00	0,00	7.000,00	
01	020210	Transportes	1.500,00	0,00	250,00	0,00	1.250,00	
01	020211	Representação dos serviços	1.500,00	0,00	800,00	0,00	700,00	
01	020212	Seguros	5.000,00	0,00	1.000,00	1.500,00	5.500,00	
01	020213	Deslocações e estadas	1.000,00	150,00	0,00	0,00	1.150,00	
01	020214	Estudos, pareceres, projectos e consultadoria	4.500,00	820,00	0,00	3.000,00	8.320,00	
01	020215	Formação	500,00	250,00	0,00	0,00	750,00	
01	020217	Publicidade	500,00	0,00	600,00	500,00	400,00	
01	020219	Assistência técnica	3.500,00	0,00	0,00	0,00	3.500,00	
01	020220	Outros trabalhos especializados	42.500,00	5.932,00	0,00	0,00	48.432,00	
01	020222	Serviços de saúde	750,00	0,00	0,00	0,00	750,00	
01	02022501	Iniciativas culturais e recreativas	2.000,00	8.171,96	0,00	5.000,00	15.171,96	
01	02022599	Serviços diversos	2.500,00	5.250,00	3.145,00	5.000,00	9.605,00	
D3		Juros e outros encargos	0,00	0,00	0,00	0,00	0,00	
D4		Transferências e subsídios correntes	75.950,00	28.955,00	14.820,00	21.800,00	111.885,00	
D4.1		Transferências correntes	75.950,00	28.955,00	14.820,00	21.800,00	111.885,00	
D4.1.1		Administrações públicas	950,00	5,00	0,00	0,00	955,00	
D4.1.1.1		Administração central-Estado	0,00	0,00	0,00	0,00	0,00	
D4.1.1.2		Administração central-Outras entidades	0,00	0,00	0,00	0,00	0,00	
D4.1.1.3		Segurança social	0,00	0,00	0,00	0,00	0,00	
D4.1.1.4		Administração regional	0,00	0,00	0,00	0,00	0,00	



*Modificações Orçamentais da Despesa*

Código	Classificação Económica	Descrição	Despesa				Observações	
			Dotações Iniciais	Modificações Orçamentais		Dotações Corrigidas		
				Inscrições/Reforços	Diminuições/Anulações			Crédito Especial
D4.1.1.5		Administração local	950,00	5,00	0,00	0,00	955,00	
01	04050105	Associações de freguesias	700,00	5,00	0,00	0,00	705,00	
01	04050108	Outros	250,00	0,00	0,00	0,00	250,00	
D4.1.2		Entidades do setor não lucrativo	45 000,00	21 200,00	0,00	7 500,00	73 700,00	
01	040701	Instituições sem fins lucrativos	45 000,00	21 200,00	0,00	7 500,00	73 700,00	
D4.1.3		Famílias	30 000,00	7 750,00	14 820,00	14 300,00	37 230,00	
01	04080201	Programas ocupacionais	30 000,00	7 750,00	14 820,00	14 300,00	37 230,00	
D4.1.4		Outras	0,00	0,00	0,00	0,00	0,00	
D4.2		Subsídios correntes	0,00	0,00	0,00	0,00	0,00	
D5		Outras despesas correntes	1 250,00	350,00	1 100,00	1 300,00	1 800,00	
01	06020301	Outras restituições	500,00	0,00	200,00	0,00	300,00	
01	06020304	Serviços bancários	250,00	0,00	50,00	0,00	200,00	
01	06020305	Outras	500,00	350,00	850,00	1 300,00	1 300,00	
D6		Aquisição de bens de capital	141 100,00	61 725,00	37 050,00	19 371,00	185 146,00	
01	07010412	Cemitérios	0,00	13 679,00	33 050,00	19 371,00	0,00	
01	07010602	Outro	4 000,00	10 031,00	2 500,00	0,00	11 531,00	
01	070107	Equipamento de informática	1 000,00	150,00	0,00	0,00	1 150,00	
01	070108	Software informático	1 000,00	0,00	100,00	0,00	900,00	
01	070109	Equipamento administrativo	600,00	0,00	0,00	0,00	600,00	
01	07011002	Outro	3 000,00	10 700,00	0,00	0,00	13 700,00	
01	070111	Ferramentas e utensílios	1 500,00	3 000,00	1 400,00	0,00	3 100,00	
01	07011501	Orçamento Participativo	30 000,00	0,00	0,00	0,00	30 000,00	
01	07011502	Edifício do Jardim Pinhal do Moinho	100 000,00	24 165,00	0,00	0,00	124 165,00	



## Modificações Orçamentais da Despesa

Código	Classificação Económica Descrição	Despesa				Observações
		Dotações Iniciais	Modificações Orçamentais		Dotações Corrigidas	
			Inscrições/Reforços	Diminuições/Anulações		
D7	Transferências e subsídios de capital	0,00	0,00	0,00	0,00	
D7.1	Transferências de capital	0,00	0,00	0,00	0,00	
D7.1.1	Administrações públicas	0,00	0,00	0,00	0,00	
D7.1.1.1	Administração central-Estado	0,00	0,00	0,00	0,00	
D7.1.1.2	Administração central-Outras entidades	0,00	0,00	0,00	0,00	
D7.1.1.3	Segurança social	0,00	0,00	0,00	0,00	
D7.1.1.4	Administração regional	0,00	0,00	0,00	0,00	
D7.1.1.5	Administração local	0,00	0,00	0,00	0,00	
D7.1.2	Entidades do setor não lucrativo	0,00	0,00	0,00	0,00	
D7.1.3	Famílias	0,00	0,00	0,00	0,00	
D7.1.4	Outras	0,00	0,00	0,00	0,00	
D7.2	Subsídios de capital	0,00	0,00	0,00	0,00	
D8	Outras despesas de capital	10 000,00	16 000,00	20 700,00	0,00	5 300,00
01 11029901	Outras Despesas de Capital	10.000,00	16.000,00	20.700,00	0,00	5.300,00
D9	Despesa com ativos financeiros	0,00	0,00	0,00	0,00	0,00
D10	Despesa com passivos financeiros	0,00	0,00	0,00	0,00	0,00
<b>T o t a l</b>		693.968,00	163.915,96	113.227,00	98 733,04	843.390,00

Orgão Executivo: Em 15 de MARÇO de 2023

 Filipe Guerreiro

# Junta de Freguesia de Vila Nova de Milfontes

*[Handwritten signature]*



## Alterações ao Plano Plurianual de Investimentos

Ano: 2022

Objetivo	Nº do projeto	Designação	Forma de realização	Classificação Orçamental		Fonte de financiamento				Datas		Pagamentos					Modificação (+/-)			
				Orgânica	Económica	RG	RP	UE	EMPR	Início	Fim	Anos Seguintes								
												2022						2023	2024	2025
3	01/2021	Material de transporte	O	01	07010602	100,00					01/01/2022	31/12/2026	4 000,00	11 531,00						7 531,00
1	02/2021	Equipamento de Informática	O	01	070107	100,00					01/01/2022	31/12/2026	1 000,00	1 150,00						150,00
1	03/2021	Software Informático	O	01	070108	100,00					01/01/2022	31/12/2026	1 000,00	900,00						-100,00
1	04/2021	Equipamento Administrativo	O	01	070109	100,00					01/01/2022	31/12/2026	600,00							
1	05/2021	Outro Equipamento Básico	A	01	07011002	100,00					01/01/2022	31/12/2026	3 000,00	13 700,00						10 700,00
3	06/2021	Ferramentas e Utensílios	A	01	070111	100,00					01/01/2022	31/12/2026	1 500,00	3 100,00						1 600,00
3	07/2021	Orçamento Participativo	A	01	07011501	100,00					01/01/2022	31/12/2026	30 000,00							
3	08/2021	Edifício do Jardim Prohal do Moimho - 2ª Fase	E	01	07011502	100,00					01/01/2019	31/12/2022	100 000,00	124 165,00						24 165,00
3	09/2021	Outras Despesas de Capital	A	01	11029901	100,00					01/01/2022	31/12/2026	10 000,00	5 300,00						-4 700,00
2	10/2022	Aquisição/Construção de Gavetões para o Cemitério da Galeado	E	01	07010412	100,00					02/05/2022	31/12/2022	25 000,00	0,00						-25 000,00

Orgão Executivo: Em 15 de MARÇO de 2023

*[Handwritten signature]*

*Silipio Guerrero Enciso Cont.*

## Transferências de Receita

Ano: 2022

Página 1/1

Entidade	NIF	NIF Estrangeiro?	Pessoa Singular?	Finalidade	Disposições Legais	Recebid	Previstas	Devolução de transferência s/subsídios	Descrição
<b>CORRENTE</b>									
ELAD Ld <sup>a</sup>	507261151			Donativo	Artigo 63º, Decreto Lei 21589 de 1 de julho - Estatuto dos Beneficiários Fiscais	100,00	50,00		Privadas
DIRECÇÃO GERAL DAS AUTARQUIAS LOCAIS	600035972			FFF	Artigo 36º da Lei n.º 73/2013, de 3 de setembro	97 845,00	97 845,00		Fundo de Financiamento das Freguesias
DIRECÇÃO GERAL DAS AUTARQUIAS LOCAIS	600035972			Compensação por encargos	Número 8 do Artigo 38º da Lei n.º 73/2013, de 3 de setembro	19 606,00	19 606,00		Artº 38º, nº 8 da Lei 73/2013
DIRECÇÃO GERAL DAS AUTARQUIAS LOCAIS	600035972			Transferência de Competências	Artigo 131º, do anexo I da Lei n.º 75/2013, de 12 de setembro	152 869,01	152 869,00		Transferência de competências - Lei n.º 50/2018, de 16 de agosto
DIRECÇÃO GERAL DAS AUTARQUIAS LOCAIS	600035972			Estatuto Remuneratório	Artigo 27º da Lei n.º 169/99, de 18 de setembro	7 399,87	7 300,00		Estatuto Remuneratório
IEFP - IP - SERVIÇO DE EMPREGO DE SINES	501442600			programas Ocupacionais	Portaria 128/2009, alterada 294/2010	49 259,44	50 000,96		Serviços e fundos autónomos - Subsistema de protecção a família e políticas activas de emprego e formação profissional
MUNICIPIO DE ODEMIRA	505311313			Contrato Interadministrativo	Artigo 131º, do anexo I da Lei n.º 75/2013, de 12 de setembro	132 647,09	132 647,00		Acordo de colaboração p/ a execução de ações da competência do Município
MUNICIPIO DE ODEMIRA	505311313			Operações Eleitorais	Alínea v) do nº 1 do artigo 16º do anexo I da Lei n.º 75/2013, de 12 de setembro	234,08	50,00		Operações Eleitorais
MUNICIPIO DE ODEMIRA	505311313			Animar o verão	Artigo 131º, do anexo I da Lei n.º 75/2013, de 12 de setembro	5 000,00	5 000,00		Outras receitas do Município
<b>TOTAL CORRENTE</b>						<b>464 960,49</b>	<b>465 367,96</b>		
<b>CAPITAL</b>									
MUNICIPIO DE ODEMIRA	505311313			Contrato interadministrativo e Acordo de Execução	Artigo 131º, do anexo I da Lei n.º 75/2013, de 12 de setembro	128 443,86	151 444,00		Acordo de Colaboração - Apoio a pequenos investimentos locais
MUNICIPIO DE ODEMIRA	505311313			Orçamento Participativo	Artigo 131º, do anexo I da Lei n.º 75/2013, de 12 de setembro	10 000,00	10 000,00		Orçamento participativo
<b>TOTAL CAPITAL</b>						<b>138 443,86</b>	<b>161 444,00</b>		



## Transferências de Despesa

Entidade	NIF	NIF Estrangeiro?	Pessoa Singular?	Finalidade	Disposições Legais	Orçamentadas	Autorizadas	Pagas	Devolução de transferências/subsídios	Descrição
<b>CORRENTE</b>										
ANAFRE	502176482			Quota de sócio	Lei n.º 75/2013, de 12 de setembro	705,00	704,71	704,71		Associações de freguesias
ASSOCIAÇÃO DE PARALISIA CEREBRAL DE ODEMIRA	506651371			Quota de sócio	Lei n.º 75/2013, de 12 de setembro	92,00	35,00	35,00		Outros
Rota Vicentina	510729134			Quota de sócio	Lei n.º 75/2013, de 12 de setembro	158,00	60,00	60,00		Outros
ASSOCIAÇÃO DA CASA DO POVO DE VILA NOVA DE MILFONTES	500907480			Apoio Financeiro	Alínea v) do n.º 1 do artigo 16.º do anexo I da Lei n.º 75/2013, de 12 de setembro	750,00	750,00	750,00		Instituições sem fins lucrativos
FABRICA DA IGREJA PAROQUIAL DA FREGUESIA DE VN MILFONTES	501170073			Apoio Financeiro	Alínea v) do n.º 1 do artigo 16.º do anexo I da Lei n.º 75/2013, de 12 de setembro	500,00	500,00	500,00		Instituições sem fins lucrativos
ASSOCIAÇÃO CULTURAL, DESP E RECREATIVA DAS BRUNHEIRAS	501761942			Protocolos	Alínea v) do n.º 1 do artigo 16.º do anexo I da Lei n.º 75/2013, de 12 de setembro	6 959,00	6 955,00	6 955,00		Instituições sem fins lucrativos
CLUBE DESPORTIVO PRAIA DE MILFONTES	501850104			Protocolos	Alínea v) do n.º 1 do artigo 16.º do anexo I da Lei n.º 75/2013, de 12 de setembro	48 246,00	48 214,84	48 214,84		Instituições sem fins lucrativos
CLUBE NAUTICO "MILFONTES"	973267992			Apoio Financeiro	Alínea v) do n.º 1 do artigo 16.º do anexo I da Lei n.º 75/2013, de 12 de setembro	750,00	750,00	750,00		Instituições sem fins lucrativos
TIC TAC Associação para a promoção dos Tempos Livres das Crianças e dos Jovens	513650350			Protocolo	Alínea v) do n.º 1 do artigo 16.º do anexo I da Lei n.º 75/2013, de 12 de setembro	13 720,00	13 711,51	13 711,51		Instituições sem fins lucrativos
LIGA DE KARATE DO SUL	513181504			Apoio Financeiro	Alínea v) do n.º 1 do artigo 16.º do anexo I da Lei n.º 75/2013, de 12 de setembro	200,00	200,00	200,00		Instituições sem fins lucrativos
ASSOCIAÇÃO "ARCO DO TEMPO"	508607400			Apoio Financeiro	Alínea v) do n.º 1 do artigo 16.º do anexo I da Lei n.º 75/2013, de 12 de setembro	500,00	500,00	500,00		Instituições sem fins lucrativos
SOCIEDADE COLUMBOFILA DE ODEMIRA	506522954			Apoio Financeiro	Alínea v) do n.º 1 do artigo 16.º do anexo I da Lei n.º 75/2013, de 12 de setembro	75,00	75,00	75,00		Instituições sem fins lucrativos
ASSOCIAÇÃO HUMANITARIA BOMBEIROS VOLUNTARIOS VN MILFONTES	506580890			Apoio Financeiro	Alínea v) do n.º 1 do artigo 16.º do anexo I da Lei n.º 75/2013, de 12 de setembro	1 801,00	1 800,00	1 800,00		Instituições sem fins lucrativos
CNLA - CLUBE NAUTICO DO LITORAL ALENTEJANO	513095365			Apoio Financeiro	Alínea v) do n.º 1 do artigo 16.º do anexo I da Lei n.º 75/2013, de 12 de setembro	147,00	146,41	146,41		Instituições sem fins lucrativos
RANCHO FOLCLORICO DA CASA DO POVO V N MILFONTES	500907480			Apoio Financeiro	Alínea v) do n.º 1 do artigo 16.º do anexo I da Lei n.º 75/2013, de 12 de setembro	52,00	50,00	50,00		Instituições sem fins lucrativos

## Transferências de Despesa

Ano: 2022

Página 2/2

Entidade	NIF	NIF Estrangeiro?	Pessoa Singular?	Finalidade	Disposições Legais	Orçamentadas	Autorizadas	Pagas	Devolução de transferências/subsídios	Descrição
JOSELINA MARIA MARTINS VITORIO	199486603			Programas Ocupacionais	Portaria 128/2009, alterada 294/2010	3 725,00	3 270,22	3 270,22		Programas ocupacionais
MANUELA MARIA PERNA BRANDÃO	191598020			Programas Ocupacionais	Portaria 128/2009, alterada 294/2010	3 685,00	3 235,90	3 235,90		Programas ocupacionais
ANTÓNIO JOAQUIM DE JESUS INACIO	224868683			Programas Ocupacionais	Portaria 128/2009, alterada 294/2010	1 490,00	1 307,88	1 307,88		Programas ocupacionais
ANTONIO JOSE INACIO FERREIRA	116695781			Programas Ocupacionais	Portaria 128/2009, alterada 294/2010	5 271,00	4 627,65	4 627,65		Programas ocupacionais
JOSE MANUEL PARREIRA	178499250			Programas Ocupacionais	Portaria 128/2009, alterada 294/2010	3 711,00	3 257,96	3 257,96		Programas ocupacionais
NENKA KOSTOVA KASTAROVA	256597782			Programas Ocupacionais	Portaria 128/2009, alterada 294/2010	523,00	459,22	459,22		Programas ocupacionais
JORGE MANUEL DA SILVA GUERREIRO	120208016			Programas Ocupacionais	Portaria 128/2009, alterada 294/2010	2 067,00	1 814,55	1 814,55		Programas ocupacionais
ANTONIO JULIO DA SILVA GONÇALVES	162278004			Programas Ocupacionais	Portaria 128/2009, alterada 294/2010	2 392,00	2 100,63	2 100,63		Programas ocupacionais
MARCELO DA SILVA MATIAS	236399004			Programas Ocupacionais	Portaria 128/2009, alterada 294/2010	3 730,00	3 274,99	3 274,99		Programas ocupacionais
MARIA LAURA CATARINO GUERREIRO	195324625			Programas Ocupacionais	Portaria 128/2009, alterada 294/2010	1 501,00	1 317,56	1 317,56		Programas ocupacionais
ANTONIO JOAQUIM SOBRAL RITO	239106725			Programas Ocupacionais	Portaria 128/2009, alterada 294/2010	1 506,00	1 322,19	1 322,19		Programas ocupacionais
ANTONIO JOAQUIM DA SILVA REBELO	187297312			Programas Ocupacionais	Portaria 128/2009, alterada 294/2010	1 706,00	1 498,08	1 498,08		Programas ocupacionais
FERNANDO MIGUEL NUNES DA SILVA	135565790			Programas Ocupacionais	Portaria 128/2009, alterada 294/2010	1 833,00	1 609,55	1 609,55		Programas ocupacionais
INACIO JOÃO DA SILVA COELHO DOS SANTOS	137795653			Programas Ocupacionais	Portaria 128/2009, alterada 294/2010	3 231,00	2 836,86	2 836,86		Programas ocupacionais
MARIA DA ENCARNACÃO DE CAMPOS ALVES DA SILVA	138465495			Programas Ocupacionais	Portaria 128/2009, alterada 294/2010	859,00	755,24	755,24		Programas ocupacionais
<b>TOTAL CORRENTE</b>						<b>111 885,00</b>	<b>107 140,95</b>	<b>107 140,95</b>		
<b>T o t a l</b>						<b>111 885,00</b>	<b>107 140,95</b>	<b>107 140,95</b>		



## Fluxos de Caixa

Recebimentos			Pagamentos		
Saldo da Gerência Anterior		98 733.04	Despesas Orçamentais		648 069.67
Execução Orçamental	98 733.04		Correntes	614 308.55	
Operações de Tesouraria	0.00		Capital	33 761.12	
Receitas Orçamentais		749 022.82	Operações de Tesouraria		38 871.55
Correntes	610 578.96		Saldo para a Gerência Seguinte		199 686.19
Capital	138 443.86		Execução Orçamental	199 686.19	
Operações de Tesouraria		38 871.55	Operações de Tesouraria	0,00	
Total		886 627.41	Total		886 627.41

## Contas de Ordem

Saldo da Gerência Anterior		0.00	Garantias e cauções accionadas		0.00
Garantias e cauções	0.00		Garantias e cauções devolvidas		0.00
Recibos para cobrança	0.00		Receita virtual cobrada		0.00
Garantias e cauções prestadas		0.00	Receita virtual anulada		0.00
Receita virtual liquidada		0.00	Saldo para a Gerência Seguinte		0.00
			Garantias e cauções	0.00	
			Recibos para cobrança	0.00	
Total		0.00	Total		0.00

## Orgão Executivo

Em 15 de MARÇO de 2023

*[Signature]*  
 Eugénio Costa  
 Silveira Queirós

## Orgão Deliberativo

Em 27 de ABRIL de 2023

*[Signature]*  
 Maria do Rosário Amador

# Junta de Freguesia de Vila Nova de Milfontes

Ano: 2022

## Resumo das Despesas segundo a classificação ORGÂNICA-ECONÓMICA (EXECUTADO)

Classificação Económica	Classificação Orgânica	01 Administração Antárquica											Total	
			Valor	%										
<b>Despesas Correntes</b>														
01	Despesas com o Pessoal	276.764,89	-	-	-	-	-	-	-	-	-	-	276.764,89	42,71%
02	Aquisição de Bens e Serviços	229.000,66	-	-	-	-	-	-	-	-	-	-	229.000,66	35,34%
03	Juros e Outros Encargos	-	-	-	-	-	-	-	-	-	-	-	0,00	0,00%
04	Transferências Correntes	107.140,95	-	-	-	-	-	-	-	-	-	-	107.140,95	16,53%
05	Subsídios	-	-	-	-	-	-	-	-	-	-	-	0,00	0,00%
06	Outras Despesas Correntes	1.402,05	-	-	-	-	-	-	-	-	-	-	1.402,05	0,22%
<b>Total das Despesas Correntes</b>		614.308,55	-	-	-	-	-	-	-	-	-	-	614.308,55	94,79%
<b>Despesas de Capital</b>														
07	Aquisição de Bens de Capital	28.738,05	-	-	-	-	-	-	-	-	-	-	28.738,05	4,43%
08	Transferências de Capital	-	-	-	-	-	-	-	-	-	-	-	0,00	0,00%
09	Activos Financeiros	-	-	-	-	-	-	-	-	-	-	-	0,00	0,00%
10	Passivos Financeiros	-	-	-	-	-	-	-	-	-	-	-	0,00	0,00%
11	Outras Despesas de Capital	5.023,07	-	-	-	-	-	-	-	-	-	-	5.023,07	0,78%
<b>Total das Despesas de Capital</b>		33.761,12	-	-	-	-	-	-	-	-	-	-	33.761,12	5,21%
<b>T O T A L</b>		648.069,67	-	-	-	-	-	-	-	-	-	-	648.069,67	100,00%



# ***JUNTA DE FREGUESIA DE VILA NOVA DE MILFONTES***

MUNICÍPIO DE ODEMIRA

## **DEMONSTRAÇÃO DE DESEMPENHO ORÇAMENTAL**

**APROVAÇÃO**

**ANO FINANCEIRO DE 2022**

### ***Datas das Deliberações***

***Órgão Executivo***

15/03/2023

*Filipe/Altuíquel S. Guerreiro  
Eufémia Costa*

***Órgão Deliberativo***

23/04/2023

*Maria de Deus Amador*

## Demonstração de Execução Orçamental da Receita

Rubrica	Descrição	Previsões Corrigidas	Receitas por cobrar de Períodos Anteriores	Receitas Líquidas	Liquidações Anuladas	Receitas Cobradas Brutas	Reembolsos e Restituições		Receitas cobradas líquidas		Receitas por cobrar no final do período	Grau de Execução Orçamental		
							Emitidos	Pagos	Períodos Anteriores	Período Corrente		Períodos Anteriores	Período Corrente	
<b>Receita corrente</b>														
R1	Receita fiscal	13.765,00	0,00	12.743,30	0,00 €	12.743,30	0,00	0,00	12.743,30	0,00	0,00	12.743,30	0,00 %	92,58 %
R1.1	Impostos diretos	13.765,00	0,00	12.743,30	0,00 €	12.743,30	0,00	0,00	12.743,30	0,00	0,00	12.743,30	0,00 %	92,58 %
R1.2	Impostos indiretos	0,00	0,00	0,00	0,00 €	0,00	0,00	0,00	0,00	0,00	0,00	0,00	0,00 %	0,00 %
R2	Contribuições para sistemas de proteção social e subistemas de saúde	0,00	0,00	0,00	0,00 €	0,00	0,00	0,00	0,00	0,00	0,00	0,00	0,00 %	0,00 %
R3	Taxas, multas e outras penalidades	88.810,00	0,00	118.431,09	40,00 €	118.431,09	0,00	0,00	118.431,09	0,00	0,00	118.431,09	0,00 %	133,35 %
R4	Rendimentos de propriedade	7.820,00	0,00	7.904,87	0,00 €	7.904,87	0,00	0,00	7.904,87	0,00	0,00	7.904,87	0,00 %	101,09 %
R5	Transferências e subsídios correntes	465.417,96	0,00	464.960,49	0,00 €	464.960,49	0,00	0,00	464.960,49	0,00	0,00	464.960,49	0,00 %	99,90 %
R5.1	Transferências correntes	465.417,96	0,00	464.960,49	0,00 €	464.960,49	0,00	0,00	464.960,49	0,00	0,00	464.960,49	0,00 %	99,90 %
R5.1.1	Administrações públicas	465.317,96	0,00	464.860,49	0,00 €	464.860,49	0,00	0,00	464.860,49	0,00	0,00	464.860,49	0,00 %	99,90 %
R5.1.1.1	Administração central-Estado	277.620,00	0,00	277.719,88	0,00 €	277.719,88	0,00	0,00	277.719,88	0,00	0,00	277.719,88	0,00 %	100,04 %
R5.1.1.2	Administração central-Outras entidades	50.000,96	0,00	49.259,44	0,00 €	49.259,44	0,00	0,00	49.259,44	0,00	0,00	49.259,44	0,00 %	98,52 %
R5.1.1.3	Segurança social	0,00	0,00	0,00	0,00 €	0,00	0,00	0,00	0,00	0,00	0,00	0,00	0,00 %	0,00 %
R5.1.1.4	Administração regional	0,00	0,00	0,00	0,00 €	0,00	0,00	0,00	0,00	0,00	0,00	0,00	0,00 %	0,00 %
R5.1.1.5	Administração local	137.697,00	0,00	137.881,17	0,00 €	137.881,17	0,00	0,00	137.881,17	0,00	0,00	137.881,17	0,00 %	100,13 %
R5.1.2	Exterior-UE	0,00	0,00	0,00	0,00 €	0,00	0,00	0,00	0,00	0,00	0,00	0,00	0,00 %	0,00 %
R5.1.3	Outras	100,00	0,00	100,00	0,00 €	100,00	0,00	0,00	100,00	0,00	0,00	100,00	0,00 %	100,00 %
R5.2	Subsídios correntes	0,00	0,00	0,00	0,00 €	0,00	0,00	0,00	0,00	0,00	0,00	0,00	0,00 %	0,00 %
R6	Venda de bens e serviços	6.350,00	0,00	4.999,43	50,00 €	4.999,43	0,00	0,00	4.999,43	0,00	0,00	4.999,43	0,00 %	78,73 %
R7	Outras receitas correntes	1.000,00	0,00	1.539,78	0,00 €	1.539,78	0,00	0,00	1.539,78	0,00	0,00	1.539,78	0,00 %	153,98 %
<b>Receita de capital</b>														
R8	Venda de bens de investimento	0,00	0,00	0,00	0,00 €	0,00	0,00	0,00	0,00	0,00	0,00	0,00	0,00 %	0,00 %
R9	Transferências e subsídios de capital	161.444,00	0,00	138.443,86	0,00 €	138.443,86	0,00	0,00	138.443,86	0,00	0,00	138.443,86	0,00 %	85,75 %
R9.1	Transferências de capital	161.444,00	0,00	138.443,86	0,00 €	138.443,86	0,00	0,00	138.443,86	0,00	0,00	138.443,86	0,00 %	85,75 %
R9.1.1	Administrações públicas	161.444,00	0,00	138.443,86	0,00 €	138.443,86	0,00	0,00	138.443,86	0,00	0,00	138.443,86	0,00 %	85,75 %
R9.1.1.1	Administração central-Estado	0,00	0,00	0,00	0,00 €	0,00	0,00	0,00	0,00	0,00	0,00	0,00	0,00 %	0,00 %
R9.1.1.2	Administração central-Outras entidades	0,00	0,00	0,00	0,00 €	0,00	0,00	0,00	0,00	0,00	0,00	0,00	0,00 %	0,00 %
R9.1.1.3	Segurança social	0,00	0,00	0,00	0,00 €	0,00	0,00	0,00	0,00	0,00	0,00	0,00	0,00 %	0,00 %
R9.1.1.4	Administração regional	0,00	0,00	0,00	0,00 €	0,00	0,00	0,00	0,00	0,00	0,00	0,00	0,00 %	0,00 %
R9.1.1.5	Administração local	161.444,00	0,00	138.443,86	0,00 €	138.443,86	0,00	0,00	138.443,86	0,00	0,00	138.443,86	0,00 %	85,75 %
R9.1.2	Exterior-UE	0,00	0,00	0,00	0,00 €	0,00	0,00	0,00	0,00	0,00	0,00	0,00	0,00 %	0,00 %
R9.1.3	Outras	0,00	0,00	0,00	0,00 €	0,00	0,00	0,00	0,00	0,00	0,00	0,00	0,00 %	0,00 %
R9.2	Subsídios de capital	0,00	0,00	0,00	0,00 €	0,00	0,00	0,00	0,00	0,00	0,00	0,00	0,00 %	0,00 %
R10	Outras receitas de capital	0,00	0,00	0,00	0,00 €	0,00	0,00	0,00	0,00	0,00	0,00	0,00	0,00 %	0,00 %
<b>Total</b>		<b>744.606,96</b>	<b>0,00</b>	<b>749.022,82</b>	<b>90,00</b>	<b>749.022,82</b>	<b>0,00</b>	<b>0,00</b>	<b>749.022,82</b>	<b>0,00</b>	<b>0,00</b>	<b>749.022,82</b>	<b>0,00 %</b>	<b>100,59 %</b>



## Demonstração de Execução Orçamental da Receita

Rubrica	Descrição	Previsões Corrigidas	Receitas por cobrar de Períodos Anteriores	Receitas Liquidadas	Liquidações Anuladas	Receitas Cobradas Brutas	Reembolsos e Restituições		Receitas cobradas líquidas			Grau de Execução Orçamental	
							Emitidos	Pagos	Períodos Anteriores	Período Corrente	Total	Receitas por cobrar no final do período	Períodos Anteriores
R11	Reposições não abatidas aos pagamentos	50,00	0,00	0,00	0,00 €	0,00	0,00	0,00	0,00	0,00	0,00	0,00 %	0,00 %
R12	Receita com ativos financeiros	0,00	0,00	0,00	0,00 €	0,00	0,00	0,00	0,00	0,00	0,00	0,00 %	0,00 %
R13	Receita com passivos financeiros	0,00	0,00	0,00	0,00 €	0,00	0,00	0,00	0,00	0,00	0,00	0,00 %	0,00 %
R14	Saldo da gerência anterior - operações orçamentais	98.733,04	0,00	98.733,04	0,00 €	98.733,04	0,00	0,00	98.733,04	98.733,04	0,00	0,00 %	100,00 %
	<b>Total</b>	<b>843.390,00</b>	<b>0,00</b>	<b>847.755,86</b>	<b>90,00</b>	<b>847.755,86</b>	<b>0,00</b>	<b>0,00</b>	<b>847.755,86</b>	<b>847.755,86</b>	<b>0,00</b>	<b>0,00 %</b>	<b>100,52 %</b>

## Demonstração de Execução Orçamental da Despesa

Rubrica	Descrição	Despesas por pagar de Períodos Anteriores	Previsões Corrigidas	Cativos/Descativos	Compro-missos	Obrigações	Despesas Pagas Líquidas de Reposições		Compromissos a transitar	Obrigações por Pagar	Grau de Execução Orçamental	
							Períodos Anteriores	Período Corrente			Períodos Anteriores	Período Corrente
							Total					
<b>Despesa corrente</b>												
D1	Despesas com o pessoal	1 743,92	282 614,04	0,00	279.679,69	278.999,82	1 743,92	275 020,97	679,87	2 234,93	0,62 %	97,31 %
D1.1	Remunerações certas e permanentes	1 743,92	210.434,00	0,00	210.059,07	210.059,07	1 743,92	206.080,22	0,00	2.234,93	0,83 %	97,93 %
D1.2	Abonos variáveis ou eventuais	0,00	6.768,00	0,00	6.316,49	6.316,49	0,00	6.316,49	0,00	0,00	0,00 %	93,33 %
D1.3	Segurança social	0,00	65.412,04	0,00	63.304,13	62.624,26	0,00	62.624,26	679,87	0,00	0,00 %	95,74 %
D2	Aquisição de bens e serviços	280,44	256.644,96	0,00	241.931,71	229.013,31	0,00	229.000,66	12 918,40	12,65	0,00 %	89,23 %
D3	Juros e outros encargos	0,00	0,00	0,00	0,00	0,00	0,00	0,00	0,00	0,00	0,00 %	0,00 %
D4	Transferências e subsídios correntes	0,00	111.885,00	0,00	107.140,95	107.140,95	0,00	107.140,95	0,00	0,00	0,00 %	95,76 %
D4.1	Transferências correntes	0,00	111.885,00	0,00	107.140,95	107.140,95	0,00	107.140,95	0,00	0,00	0,00 %	95,76 %
D4.1.1	Administrações públicas	0,00	955,00	0,00	799,71	799,71	0,00	799,71	0,00	0,00	0,00 %	83,74 %
D4.1.1.1	Administração central-Estado	0,00	0,00	0,00	0,00	0,00	0,00	0,00	0,00	0,00	0,00 %	0,00 %
D4.1.1.2	Administração central-Outras entidades	0,00	0,00	0,00	0,00	0,00	0,00	0,00	0,00	0,00	0,00 %	0,00 %
D4.1.1.3	Segurança social	0,00	0,00	0,00	0,00	0,00	0,00	0,00	0,00	0,00	0,00 %	0,00 %
D4.1.1.4	Administração regional	0,00	0,00	0,00	0,00	0,00	0,00	0,00	0,00	0,00	0,00 %	0,00 %
D4.1.1.5	Administração local	0,00	955,00	0,00	799,71	799,71	0,00	799,71	0,00	0,00	0,00 %	83,74 %
D4.1.2	Entidades do setor não lucrativo	0,00	73.700,00	0,00	73.652,76	73.652,76	0,00	73.652,76	0,00	0,00	0,00 %	99,94 %
D4.1.3	Famílias	0,00	37.230,00	0,00	32.688,48	32.688,48	0,00	32.688,48	0,00	0,00	0,00 %	87,80 %
D4.1.4	Outras	0,00	0,00	0,00	0,00	0,00	0,00	0,00	0,00	0,00	0,00 %	0,00 %
D4.2	Subsídios correntes	0,00	0,00	0,00	0,00	0,00	0,00	0,00	0,00	0,00	0,00 %	0,00 %
D5	Outras despesas correntes	0,00	1.800,00	0,00	1.402,05	1.402,05	0,00	1.402,05	0,00	0,00	0,00 %	77,89 %
<b>Despesa de capital</b>												
D6	Aquisição de bens de capital	0,00	185.146,00	0,00	30.470,02	28.738,05	0,00	28.738,05	1 731,97	0,00	0,00 %	15,52 %
D7	Transferências e subsídios de capital	0,00	0,00	0,00	0,00	0,00	0,00	0,00	0,00	0,00	0,00 %	0,00 %
D7.1	Transferências de capital	0,00	0,00	0,00	0,00	0,00	0,00	0,00	0,00	0,00	0,00 %	0,00 %
D7.1.1	Administrações públicas	0,00	0,00	0,00	0,00	0,00	0,00	0,00	0,00	0,00	0,00 %	0,00 %
D7.1.1.1	Administração central-Estado	0,00	0,00	0,00	0,00	0,00	0,00	0,00	0,00	0,00	0,00 %	0,00 %
D7.1.1.2	Administração central-Outras entidades	0,00	0,00	0,00	0,00	0,00	0,00	0,00	0,00	0,00	0,00 %	0,00 %
D7.1.1.3	Segurança social	0,00	0,00	0,00	0,00	0,00	0,00	0,00	0,00	0,00	0,00 %	0,00 %
D7.1.1.4	Administração regional	0,00	0,00	0,00	0,00	0,00	0,00	0,00	0,00	0,00	0,00 %	0,00 %
D7.1.1.5	Administração local	0,00	0,00	0,00	0,00	0,00	0,00	0,00	0,00	0,00	0,00 %	0,00 %
D7.1.2	Entidades do setor não lucrativo	0,00	0,00	0,00	0,00	0,00	0,00	0,00	0,00	0,00	0,00 %	0,00 %
D7.1.3	Famílias	0,00	0,00	0,00	0,00	0,00	0,00	0,00	0,00	0,00	0,00 %	0,00 %
D7.1.4	Outras	0,00	0,00	0,00	0,00	0,00	0,00	0,00	0,00	0,00	0,00 %	0,00 %
D7.2	Subsídios de capital	0,00	0,00	0,00	0,00	0,00	0,00	0,00	0,00	0,00	0,00 %	0,00 %
D8	Outras despesas de capital	0,00	5.300,00	0,00	5.023,07	5.023,07	0,00	5.023,07	0,00	0,00	0,00 %	94,77 %
<b>Total</b>		2 024,36	843.390,00	0,00	665.647,49	650.317,25	1 743,92	646.325,75	15 330,24	2.247,58	0,21 %	76,63 %



## Demonstração de Execução Orçamental da Despesa

Rubrica	Descrição	Despesas por pagar de Períodos Anteriores	Previsões Corrigidas	Cativos / Descativos	Compromissos	Obrigações	Despesas Pagas Líquidas de Reposições			Compromissos a transitar	Obrigações por Pagar	Grau de Execução Orçamental	
							Períodos Anteriores	Período Corrente	Total			Períodos Anteriores	Período Corrente
D9	Despesa com ativos financeiros	0,00	0,00	0,00	0,00	0,00	0,00	0,00	0,00	0,00	0,00%	0,00%	
D10	Despesa com passivos financeiros	0,00	0,00	0,00	0,00	0,00	0,00	0,00	0,00	0,00	0,00%	0,00%	
	<b>Total</b>	<b>2 024,36</b>	<b>843.390,00</b>	<b>0,00</b>	<b>665.647,49</b>	<b>650.317,25</b>	<b>1 743,92</b>	<b>646.325,75</b>	<b>15 330,24</b>	<b>2.247,58</b>	<b>0,21%</b>	<b>76,63%</b>	

## Demonstração de Execução Orçamental da Receita

Rubrica	Descrição	Previsões Corrigidas	Receitas por cobrar de Períodos Anteriores	Receitas Liquidadas	Liquidações Anuladas	Receitas Cobradas Brutas	Reembolsos e Restituições		Receitas cobradas líquidas			Grau de Execução Orçamental			
							Emitidos	Pagos	Períodos Anteriores	Período Corrente	Total	Receitas por cobrar no final do período	Períodos Anteriores	Período Corrente	
	<b>Receita corrente</b>														
01	Impostos diretos	13.765,00	0,00	12.743,30	0,00	12.743,30	0,00	0,00	0,00	12.743,30	12.743,30	0,00	0,00	0,00	92,58%
0102	Outros	13.765,00	0,00	12.743,30	0,00	12.743,30	0,00	0,00	0,00	12.743,30	12.743,30	0,00	0,00	0,00	92,58%
010202	Imposto municipal sobre imóveis	13.765,00	0,00	12.743,30	0,00	12.743,30	0,00	0,00	0,00	12.743,30	12.743,30	0,00	0,00	0,00	92,58%
01020201	Receita do IMI s/ prédios rústicos e participação no IMI s/ prédios urbanos	13.765,00	0,00	12.743,30	0,00	12.743,30	0,00	0,00	0,00	12.743,30	12.743,30	0,00	0,00	0,00	92,58%
04	Taxas, multas e outras penalidades	88.810,00	0,00	118.431,09	40,00	118.431,09	0,00	0,00	0,00	118.431,09	118.431,09	0,00	0,00	0,00	133,35%
0401	Taxas	88.700,00	0,00	118.401,09	40,00	118.401,09	0,00	0,00	0,00	118.401,09	118.401,09	0,00	0,00	0,00	133,48%
040123	Taxas específicas das autarquias locais	72.200,00	0,00	93.219,59	40,00	93.219,59	0,00	0,00	0,00	93.219,59	93.219,59	0,00	0,00	0,00	129,11%
04012301	Mercados e feiras	65.000,00	0,00	80.544,98	40,00	80.544,98	0,00	0,00	0,00	80.544,98	80.544,98	0,00	0,00	0,00	123,92%
04012303	Ocupação da via pública	3.000,00	0,00	6.499,61	0,00	6.499,61	0,00	0,00	0,00	6.499,61	6.499,61	0,00	0,00	0,00	216,65%
04012304	Animais	1.500,00	0,00	1.302,50	0,00	1.302,50	0,00	0,00	0,00	1.302,50	1.302,50	0,00	0,00	0,00	86,83%
0401230401	Canídeos	1.500,00	0,00	1.302,50	0,00	1.302,50	0,00	0,00	0,00	1.302,50	1.302,50	0,00	0,00	0,00	86,83%
04012399	Outras taxas específicas das autarquias locais	2.700,00	0,00	4.872,50	0,00	4.872,50	0,00	0,00	0,00	4.872,50	4.872,50	0,00	0,00	0,00	180,46%
0401239909	Cemitérios	2.700,00	0,00	4.872,50	0,00	4.872,50	0,00	0,00	0,00	4.872,50	4.872,50	0,00	0,00	0,00	180,46%
040199	Taxas diversas	16.500,00	0,00	25.181,50	0,00	25.181,50	0,00	0,00	0,00	25.181,50	25.181,50	0,00	0,00	0,00	152,62%
04019901	Atestados, certidões e outras taxas	16.500,00	0,00	25.181,50	0,00	25.181,50	0,00	0,00	0,00	25.181,50	25.181,50	0,00	0,00	0,00	152,62%
0402	Multas e outras penalidades	110,00	0,00	30,00	0,00	30,00	0,00	0,00	0,00	30,00	30,00	0,00	0,00	0,00	27,27%
040201	Juros de mora	30,00	0,00	0,00	0,00	0,00	0,00	0,00	0,00	0,00	0,00	0,00	0,00	0,00	0,00%
040202	Juros compensatórios	30,00	0,00	0,00	0,00	0,00	0,00	0,00	0,00	0,00	0,00	0,00	0,00	0,00	0,00%
040299	Multas e penalidades diversas	50,00	0,00	30,00	0,00	30,00	0,00	0,00	0,00	30,00	30,00	0,00	0,00	0,00	60,00%
05	Rendimentos da propriedade	7.820,00	0,00	7.904,87	0,00	7.904,87	0,00	0,00	0,00	7.904,87	7.904,87	0,00	0,00	0,00	101,09%
0510	Rendas	7.820,00	0,00	7.904,87	0,00	7.904,87	0,00	0,00	0,00	7.904,87	7.904,87	0,00	0,00	0,00	101,09%
051001	Terrenos	7.820,00	0,00	7.904,87	0,00	7.904,87	0,00	0,00	0,00	7.904,87	7.904,87	0,00	0,00	0,00	101,09%
06	Transferências correntes	465.417,96	0,00	464.960,49	0,00	464.960,49	0,00	0,00	0,00	464.960,49	464.960,49	0,00	0,00	0,00	99,90%
0601	Sociedades e quase-sociedades não financeiras	50,00	0,00	100,00	0,00	100,00	0,00	0,00	0,00	100,00	100,00	0,00	0,00	0,00	200,00%
060102	Privadas	50,00	0,00	100,00	0,00	100,00	0,00	0,00	0,00	100,00	100,00	0,00	0,00	0,00	200,00%
0603	Administração central	327.620,96	0,00	326.979,32	0,00	326.979,32	0,00	0,00	0,00	326.979,32	326.979,32	0,00	0,00	0,00	99,80%
060301	Estado	277.620,00	0,00	277.719,88	0,00	277.719,88	0,00	0,00	0,00	277.719,88	277.719,88	0,00	0,00	0,00	100,04%
06030104	Fundo de Financiamento das Freguesias	97.845,00	0,00	97.845,00	0,00	97.845,00	0,00	0,00	0,00	97.845,00	97.845,00	0,00	0,00	0,00	100,00%
06030105	Artº 38º, nº 8 da Lei 73/2013	19.606,00	0,00	19.606,00	0,00	19.606,00	0,00	0,00	0,00	19.606,00	19.606,00	0,00	0,00	0,00	100,00%
06030106	Transferência de competências - Lei n.º 50/2018, de 16 de agosto	152.869,00	0,00	152.869,01	0,00	152.869,01	0,00	0,00	0,00	152.869,01	152.869,01	0,00	0,00	0,00	100,00%
06030199	Outras	7.300,00	0,00	7.399,87	0,00	7.399,87	0,00	0,00	0,00	7.399,87	7.399,87	0,00	0,00	0,00	101,37%
0603019901	Estatuto Remuneratório	7.300,00	0,00	7.399,87	0,00	7.399,87	0,00	0,00	0,00	7.399,87	7.399,87	0,00	0,00	0,00	101,37%
	<b>Total</b>	<b>388.065,00</b>	<b>0,00</b>	<b>416.899,14</b>	<b>40,00</b>	<b>416.899,14</b>	<b>0,00</b>	<b>0,00</b>	<b>0,00</b>	<b>416.899,14</b>	<b>416.899,14</b>	<b>0,00</b>	<b>0,00</b>	<b>0,00</b>	<b>107,43%</b>

Mês: Após o apuramento de resultados

## Demonstração de Execução Orçamental da Receita

Pag.: 2 de 3

Rubrica	Descrição	Previsões Corrigidas	Receitas por cobrar de Períodos Anteriores	Receitas Liquidadas	Liquidações Anuladas	Receitas Cobradas Brutas	Reembolsos e Restituições		Receitas cobradas líquidas		Receitas por cobrar no final do período	Grau de Execução Orçamental	
							Emitidos	Pagos	Períodos Anteriores	Total		Períodos Anteriores	Período Corrente
060309	Serviços e fundos autónomos - Subsistema de protecção à família e políticas activas de emprego e formação profissional	50.000,96	0,00	49.259,44	0,00	49.259,44	0,00	0,00	0,00	49.259,44	0,00	0,00 %	98,52 %
0605	Administração local	137.697,00	0,00	137.881,17	0,00	137.881,17	0,00	0,00	0,00	137.881,17	0,00	0,00 %	100,13 %
060501	Contínente	137.697,00	0,00	137.881,17	0,00	137.881,17	0,00	0,00	0,00	137.881,17	0,00	0,00 %	100,13 %
06050101	Municípios	137.697,00	0,00	137.881,17	0,00	137.881,17	0,00	0,00	0,00	137.881,17	0,00	0,00 %	100,13 %
0605010101	Acordo de colaboração p/ a execução de ações da competência do Município	132.647,00	0,00	132.647,09	0,00	132.647,09	0,00	0,00	0,00	132.647,09	0,00	0,00 %	100,00 %
0605010102	Operações Eleitorais	50,00	0,00	234,08	0,00	234,08	0,00	0,00	0,00	234,08	0,00	0,00 %	468,16 %
0605010103	Outras receitas do Município	5.000,00	0,00	5.000,00	0,00	5.000,00	0,00	0,00	0,00	5.000,00	0,00	0,00 %	100,00 %
0608	Famílias	50,00	0,00	0,00	0,00	0,00	0,00	0,00	0,00	0,00	0,00	0,00 %	0,00 %
060801	Famílias	50,00	0,00	0,00	0,00	0,00	0,00	0,00	0,00	0,00	0,00	0,00 %	0,00 %
07	Venda de bens e serviços correntes	6.350,00	0,00	4.999,43	50,00	4.999,43	0,00	0,00	0,00	4.999,43	0,00	0,00 %	78,73 %
0702	Serviços	6.350,00	0,00	4.999,43	50,00	4.999,43	0,00	0,00	0,00	4.999,43	0,00	0,00 %	78,73 %
070201	Aluguer de espaços e equipamentos	2.250,00	0,00	1.350,00	0,00	1.350,00	0,00	0,00	0,00	1.350,00	0,00	0,00 %	60,00 %
070209	Serviços específicos das autarquias	4.000,00	0,00	3.594,43	50,00	3.594,43	0,00	0,00	0,00	3.594,43	0,00	0,00 %	89,86 %
07020904	Trabalhos por conta de particulares	600,00	0,00	584,00	50,00	584,00	0,00	0,00	0,00	584,00	0,00	0,00 %	97,33 %
07020905	Cemitérios	2.600,00	0,00	2.100,00	0,00	2.100,00	0,00	0,00	0,00	2.100,00	0,00	0,00 %	80,77 %
07020906	Mercados e feiras	800,00	0,00	910,43	0,00	910,43	0,00	0,00	0,00	910,43	0,00	0,00 %	113,80 %
070299	Outros	100,00	0,00	55,00	0,00	55,00	0,00	0,00	0,00	55,00	0,00	0,00 %	55,00 %
07029901	Autenticação de Fotocópias	100,00	0,00	55,00	0,00	55,00	0,00	0,00	0,00	55,00	0,00	0,00 %	55,00 %
08	Outras receitas correntes	1.000,00	0,00	1.539,78	0,00	1.539,78	0,00	0,00	0,00	1.539,78	0,00	0,00 %	153,98 %
0801	Outras	1.000,00	0,00	1.539,78	0,00	1.539,78	0,00	0,00	0,00	1.539,78	0,00	0,00 %	153,98 %
080199	Outras	1.000,00	0,00	1.539,78	0,00	1.539,78	0,00	0,00	0,00	1.539,78	0,00	0,00 %	153,98 %
08019999	Diversas	1.000,00	0,00	1.539,78	0,00	1.539,78	0,00	0,00	0,00	1.539,78	0,00	0,00 %	153,98 %
<b>Receita de capital</b>													
10	Transferências de capital	161.444,00	0,00	138.443,86	0,00	138.443,86	0,00	0,00	0,00	138.443,86	0,00	0,00 %	85,75 %
1005	Administração local	161.444,00	0,00	138.443,86	0,00	138.443,86	0,00	0,00	0,00	138.443,86	0,00	0,00 %	85,75 %
100501	Contínente	161.444,00	0,00	138.443,86	0,00	138.443,86	0,00	0,00	0,00	138.443,86	0,00	0,00 %	85,75 %
10050101	Municípios	161.444,00	0,00	138.443,86	0,00	138.443,86	0,00	0,00	0,00	138.443,86	0,00	0,00 %	85,75 %
1005010101	Acordo de Colaboração - Apoio a pequenos investimentos locais	151.444,00	0,00	128.443,86	0,00	128.443,86	0,00	0,00	0,00	128.443,86	0,00	0,00 %	84,81 %
1005010102	Orçamento participativo	10.000,00	0,00	10.000,00	0,00	10.000,00	0,00	0,00	0,00	10.000,00	0,00	0,00 %	100,00 %
15	Reposições não abatidas nos pagamentos	50,00	0,00	0,00	0,00	0,00	0,00	0,00	0,00	0,00	0,00	0,00 %	0,00 %
1501	Reposições não abatidas nos pagamentos	50,00	0,00	0,00	0,00	0,00	0,00	0,00	0,00	0,00	0,00	0,00 %	0,00 %
150101	Reposições não abatidas nos pagamentos	50,00	0,00	0,00	0,00	0,00	0,00	0,00	0,00	0,00	0,00	0,00 %	0,00 %
<b>Total</b>		744.656,96	0,00	749.022,82	90,00	749.022,82	0,00	0,00	0,00	749.022,82	0,00	0,00 %	100,59 %

## Demonstração de Execução Orçamental da Receita

Rubrica	Descrição	Previsões Corrigidas	Receitas por cobrar de Períodos Anteriores	Receitas Líquidas	Liquidações Anuladas	Receitas Cobradas Brutas	Reembolsos e Restituições		Receitas cobradas líquidas		Receitas por cobrar no final do período	Grau de Execução Orçamental	
							Emitidos	Pagos	Períodos Anteriores	Período Corrente		Total	Períodos Anteriores
16	Saldo da gerência anterior	98.733,04	0,00	98.733,04	0,00	98.733,04	0,00	0,00	0,00	98.733,04	0,00	0,00%	100,00%
1601	Saldo orçamental	98.733,04	0,00	98.733,04	0,00	98.733,04	0,00	0,00	0,00	98.733,04	0,00	0,00%	100,00%
160101	Na posse do serviço	98.733,04	0,00	98.733,04	0,00	98.733,04	0,00	0,00	0,00	98.733,04	0,00	0,00%	100,00%
	<b>Total</b>	<b>843.390,00</b>	<b>0,00</b>	<b>847.755,86</b>	<b>90,00</b>	<b>847.755,86</b>	<b>0,00</b>	<b>0,00</b>	<b>0,00</b>	<b>847.755,86</b>	<b>0,00</b>	<b>0,00%</b>	<b>100,52%</b>

## Demonstração de Execução Orçamental da Despesa

Rubrica	Descrição	Despesas por pagar de Períodos Anteriores	Previsões Corrigidas	Cativos / Descativos	Compromissos	Obrigações	Despesas Pagas Líquidas de Reposições			Compromissos a transitar	Obrigações por Pagar	Grau de Execução Orçamental	
							Períodos Anteriores	Período Corrente	Total			Períodos Anteriores	Período Corrente
	<b>Despesa corrente</b>												
01	Administração Autárquica	2 024,36	843.390,00	0,00	665.647,49	650.317,25	1 743,92	646.325,75	15 330,24	2.247,58	0,21 %	76,63%	
	Despesas com o pessoal	1 743,92	282.614,04	0,00	279.679,69	278.999,82	1 743,92	275.020,97	679,87	2.234,93	0,62 %	97,31%	
0101	Remunerações certas e permanentes	1 743,92	210.434,00	0,00	210.059,07	210.059,07	1 743,92	206.080,22	0,00	2.234,93	0,83 %	97,93%	
010101	Titulares de órgãos de soberania e membros de órgãos autárquicos	156,70	20.129,00	0,00	20.128,37	20.128,37	156,70	19.813,77	0,00	157,90	0,78 %	98,43%	
010104	Pessoal dos quadros - Regime de contrato individual de trabalho	1 294,62	107.950,00	0,00	107.640,47	107.640,47	1 294,62	104.734,12	0,00	1.611,73	1,20 %	97,02%	
01010401	Pessoal em funções	1 294,62	107.000,00	0,00	106.832,93	106.832,93	1 294,62	104.047,91	0,00	1.490,40	1,21 %	97,24%	
01010404	Recrutamento de Pessoal para novos postos de trabalho	0,00	950,00	0,00	807,54	807,54	0,00	686,21	0,00	121,33	0,00 %	72,23%	
010109	Pessoal em qualquer outra situação	292,60	40.480,00	0,00	40.477,60	40.477,60	292,60	39.719,70	0,00	465,30	0,72 %	98,12%	
010113	Subsídio de refeição	0,00	17.050,00	0,00	16.995,90	16.995,90	0,00	16.995,90	0,00	0,00	0,00 %	99,68%	
010114	Subsídios de férias e de Natal	0,00	24.825,00	0,00	24.816,73	24.816,73	0,00	24.816,73	0,00	0,00	0,00 %	99,97%	
0102	Abonos variáveis ou eventuais	0,00	6.768,00	0,00	6.316,49	6.316,49	0,00	6.316,49	0,00	0,00	0,00 %	93,33%	
010202	Horas extraordinárias	0,00	150,00	0,00	0,00	0,00	0,00	0,00	0,00	0,00	0,00 %	0,00%	
010204	Ajudas de custo	0,00	50,00	0,00	0,00	0,00	0,00	0,00	0,00	0,00	0,00 %	0,00%	
010213	Outros suplementos e prémios	0,00	6.368,00	0,00	6.204,56	6.204,56	0,00	6.204,56	0,00	0,00	0,00 %	97,43%	
01021302	Outros	0,00	5.538,00	0,00	5.509,56	5.509,56	0,00	5.509,56	0,00	0,00	0,00 %	99,13%	
0102130201	Suplemento de Penosidade e Insalubridade	0,00	5.558,00	0,00	5.509,56	5.509,56	0,00	5.509,56	0,00	0,00	0,00 %	99,13%	
01021303	Senhas de Presença	0,00	810,00	0,00	695,00	695,00	0,00	695,00	0,00	0,00	0,00 %	85,80%	
010214	Outros abonos em numerário ou espécie	0,00	200,00	0,00	111,93	111,93	0,00	111,93	0,00	0,00	0,00 %	55,97%	
0103	Segurança social	0,00	65.412,04	0,00	63.304,13	62.624,26	0,00	62.624,26	679,87	0,00	0,00 %	95,74%	
010301	Encargos com a saúde	0,00	5.050,00	0,00	5.041,85	5.041,85	0,00	5.041,85	0,00	0,00	0,00 %	99,84%	
010304	Outras prestações familiares	0,00	1.330,00	0,00	1.329,60	1.329,60	0,00	1.329,60	0,00	0,00	0,00 %	99,97%	
010305	Contribuições para a segurança social	0,00	55.182,04	0,00	53.102,65	52.422,78	0,00	52.422,78	679,87	0,00	0,00 %	95,00%	
01030501	Assistência na doença dos funcionários públicos (ADSE)	0,00	5.815,00	0,00	4.936,31	4.936,31	0,00	4.936,31	0,00	0,00	0,00 %	84,89%	
01030502	Segurança social do pessoal em regime de contrato de trabalho em funções públicas (RCTFP)	0,00	47.267,04	0,00	46.142,34	45.462,47	0,00	45.462,47	679,87	0,00	0,00 %	96,18%	
0103050201	Caixa Geral de Aposentações	0,00	11.650,00	0,00	11.464,29	10.784,42	0,00	10.784,42	679,87	0,00	0,00 %	92,57%	
0103050202	Segurança social - Regime geral	0,00	35.617,04	0,00	34.678,05	34.678,05	0,00	34.678,05	0,00	0,00	0,00 %	97,36%	
01030503	Outros	0,00	2.100,00	0,00	2.024,00	2.024,00	0,00	2.024,00	0,00	0,00	0,00 %	96,38%	
0103050301	Segurança Social - Trabalhadores Independentes	0,00	2.100,00	0,00	2.024,00	2.024,00	0,00	2.024,00	0,00	0,00	0,00 %	96,38%	
010309	Seguros	0,00	3.850,00	0,00	3.830,03	3.830,03	0,00	3.830,03	0,00	0,00	0,00 %	99,48%	
01030901	Seguros de acidentes no trabalho e doenças profissionais	0,00	3.850,00	0,00	3.830,03	3.830,03	0,00	3.830,03	0,00	0,00	0,00 %	99,48%	
02	Aquisição de bens e serviços	280,44	256.644,96	0,00	241.931,71	229.013,31	0,00	229.000,66	12 918,40	12,65	0,00 %	89,23%	
	<b>Total</b>	<b>1 743,92</b>	<b>282.614,04</b>	<b>0,00</b>	<b>279.679,69</b>	<b>278.999,82</b>	<b>1 743,92</b>	<b>275.020,97</b>	<b>679,87</b>	<b>2.234,93</b>	<b>0,62 %</b>	<b>97,31 %</b>	

## Demonstração de Execução Orçamental da Despesa

Ano: 2022

Rubrica	Descrição	Despesas por pagar de Períodos Anteriores	Previsões Corrigidas	Cativos / Descativos	Compro- missos	Obrigações	Despesas Pagas Líquidas de Reposições		Compromissos a transitar	Obrigações por pagar	Grau de Execução Orçamental	
							Períodos Anteriores	Período Corrente			Total	Períodos Anteriores
0201	Aquisição de bens	0,00	99.826,00	0,00	91.110,69	90.001,14	0,00	89.997,69	1.109,55	3,45	0,00%	90,15%
020102	Combustíveis e lubrificantes	0,00	35.550,00	0,00	31.679,03	31.486,78	0,00	31.486,78	192,25	0,00	0,00%	88,57%
02010201	Gasolina	0,00	1.600,00	0,00	1.202,76	1.202,76	0,00	1.202,76	0,00	0,00	0,00%	75,17%
02010202	Gasóleo	0,00	33.000,00	0,00	29.946,56	29.946,56	0,00	29.946,56	0,00	0,00	0,00%	90,75%
02010299	Outros	0,00	950,00	0,00	529,71	337,46	0,00	337,46	192,25	0,00	0,00%	35,52%
020104	Limpeza e higiene	0,00	12.918,00	0,00	12.882,71	12.782,34	0,00	12.782,34	100,37	0,00	0,00%	98,95%
020105	Alimentação - Refeições confeccionadas	0,00	2.500,00	0,00	2.073,07	2.073,07	0,00	2.073,07	0,00	0,00	0,00%	82,92%
020106	Alimentação - Géneros para confeccionar	0,00	4.338,00	0,00	3.830,64	3.830,64	0,00	3.830,64	0,00	0,00	0,00%	88,30%
020107	Vestuário e artigos pessoais	0,00	2.380,00	0,00	2.247,56	2.247,56	0,00	2.247,56	0,00	0,00	0,00%	94,44%
020108	Material de escritório	0,00	1.520,00	0,00	1.258,10	1.258,10	0,00	1.258,10	0,00	0,00	0,00%	82,77%
020109	Produtos químicos e farmacêuticos	0,00	3.700,00	0,00	3.589,17	3.155,81	0,00	3.155,81	433,36	0,00	0,00%	85,29%
020112	Material de transporte - Peças	0,00	2.560,00	0,00	2.514,85	2.514,85	0,00	2.511,40	0,00	3,45	0,00%	98,10%
020114	Outro material - Peças	0,00	1.900,00	0,00	1.648,86	1.648,86	0,00	1.648,86	0,00	0,00	0,00%	8,68%
020115	Prémios, condecorações e ofertas	0,00	6.670,00	0,00	6.664,44	6.664,44	0,00	6.664,44	0,00	0,00	0,00%	99,92%
020117	Ferramentas e utensílios	0,00	2.600,00	0,00	2.530,87	2.413,98	0,00	2.413,98	116,89	0,00	0,00%	92,85%
020118	Livros e documentação técnica	0,00	100,00	0,00	0,00	0,00	0,00	0,00	0,00	0,00	0,00%	0,00%
020119	Artigos honoríficos e de decoração	0,00	400,00	0,00	166,54	166,54	0,00	166,54	0,00	0,00	0,00%	41,64%
020121	Outros bens	0,00	22.690,00	0,00	21.508,85	21.242,17	0,00	21.242,17	266,68	0,00	0,00%	93,62%
02012101	Fundo de Coesão Social do Idoso e do em Abrigo	0,00	2.000,00	0,00	1.115,16	1.115,16	0,00	1.115,16	0,00	0,00	0,00%	55,76%
02012102	Fundo de Coesão da Loja Social	0,00	3.500,00	0,00	3.334,35	3.334,35	0,00	3.334,35	0,00	0,00	0,00%	95,27%
02012103	Outros	0,00	17.190,00	0,00	17.059,34	16.792,66	0,00	16.792,66	266,68	0,00	0,00%	97,69%
0202	Aquisição de serviços	280,44	156.818,96	0,00	150.821,02	139.012,17	0,00	139.002,97	11.808,85	9,20	0,00%	88,64%
020201	Encargos das instalações	0,00	13.500,00	0,00	13.385,25	13.305,33	0,00	13.305,33	79,92	0,00	0,00%	98,56%
020202	Limpeza e higiene	0,00	20.770,00	0,00	20.768,04	20.768,04	0,00	20.768,04	0,00	0,00	0,00%	99,99%
020203	Conservação de bens	0,00	17.950,00	0,00	16.564,24	15.990,90	0,00	15.981,70	573,34	9,20	0,00%	89,03%
02020301	Conservação de viaturas	0,00	8.450,00	0,00	7.985,89	7.412,55	0,00	7.412,55	573,34	0,00	0,00%	87,72%
02020302	Conservação de máquinas	0,00	7.000,00	0,00	6.722,23	6.722,23	0,00	6.713,03	0,00	9,20	0,00%	95,90%
02020303	Outras conservações	0,00	2.500,00	0,00	1.856,12	1.856,12	0,00	1.856,12	0,00	0,00	0,00%	74,24%
020208	Locação de outros bens	0,00	2.070,00	0,00	2.066,40	2.066,40	0,00	2.066,40	0,00	0,00	0,00%	99,83%
020209	Comunicações	0,00	7.000,00	0,00	6.653,92	6.237,63	0,00	6.237,63	416,29	0,00	0,00%	89,11%
020210	Transportes	0,00	1.250,00	0,00	1.204,45	1.204,45	0,00	1.204,45	0,00	0,00	0,00%	96,36%
020211	Representação dos serviços	0,00	700,00	0,00	475,30	475,30	0,00	475,30	0,00	0,00	0,00%	67,90%
020212	Seguros	0,00	5.500,00	0,00	4.975,46	4.975,46	0,00	4.975,46	0,00	0,00	0,00%	90,46%
020213	Destocações e estadas	0,00	1.150,00	0,00	1.139,75	1.139,75	0,00	1.139,75	0,00	0,00	0,00%	99,11%
	<b>Total</b>	<b>1.743,92</b>	<b>452.330,04</b>	<b>0,00</b>	<b>438.023,19</b>	<b>435.164,22</b>	<b>1.743,92</b>	<b>431.172,72</b>	<b>2.858,97</b>	<b>2.247,58</b>	<b>0,39%</b>	<b>95,32%</b>

## Demonstração de Execução Orçamental da Despesa

Rubrica	Descrição	Despesas por pagar de Períodos Anteriores	Previsões Corrigidas	Cativos / Descativos	Compro- missos	Obrigações	Despesas Pagas Líquidas de Reposições		Compromissos a transitar	Obrigações por Pagar	Grau de Execução Orçamental	
							Períodos Anteriores	Período Corrente			Total	Períodos Anteriores
020214	Estudos, pareceres, projectos e consultadoria	280,44	8.320,00	0,00	7.812,93	4.694,34	0,00	4.694,34	3 118,59	0,00	0,00%	56,42%
020215	Formação	0,00	750,00	0,00	620,40	620,40	0,00	620,40	0,00	0,00	0,00%	82,72%
020217	Publicidade	0,00	400,00	0,00	188,12	188,12	0,00	188,12	0,00	0,00	0,00%	47,03%
020219	Assistência técnica	0,00	3.500,00	0,00	3.318,19	3.318,19	0,00	3.318,19	0,00	0,00	0,00%	94,81%
020220	Outros trabalhos especializados	0,00	48.432,00	0,00	48.431,54	43.191,74	0,00	43.191,74	5 239,80	0,00	0,00%	89,18%
020222	Serviços de saúde	0,00	750,00	0,00	720,00	720,00	0,00	720,00	0,00	0,00	0,00%	96,00%
020225	Outros serviços	0,00	24 776,96	0,00	22.497,03	20 116,12	0,00	20 116,12	2 380,91	0,00	0,00%	81,19%
02022501	Iniciativas culturais e recreativas	0,00	15.171,96	0,00	15.170,02	15.170,02	0,00	15.170,02	0,00	0,00	0,00%	99,99%
02022599	Serviços diversos	0,00	9.605,00	0,00	7.327,01	4.946,10	0,00	4.946,10	2 380,91	0,00	0,00%	51,50%
04	Transferências correntes	0,00	111 885,00	0,00	107 140,95	107 140,95	0,00	107 140,95	0,00	0,00	0,00%	95,76%
0405	Administração local	0,00	955,00	0,00	799,71	799,71	0,00	799,71	0,00	0,00	0,00%	83,74%
040501	Contínente	0,00	955,00	0,00	799,71	799,71	0,00	799,71	0,00	0,00	0,00%	83,74%
04050105	Associações de freguesias	0,00	705,00	0,00	704,71	704,71	0,00	704,71	0,00	0,00	0,00%	99,96%
04050108	Outros	0,00	250,00	0,00	95,00	95,00	0,00	95,00	0,00	0,00	0,00%	38,00%
0407	Instituições sem fins lucrativos	0,00	73 700,00	0,00	73.652,76	73.652,76	0,00	73.652,76	0,00	0,00	0,00%	99,94%
040701	Instituições sem fins lucrativos	0,00	73.700,00	0,00	73.652,76	73.652,76	0,00	73.652,76	0,00	0,00	0,00%	99,94%
0408	Famílias	0,00	37 230,00	0,00	32.688,48	32.688,48	0,00	32.688,48	0,00	0,00	0,00%	87,80%
040802	Outras	0,00	37 230,00	0,00	32.688,48	32.688,48	0,00	32.688,48	0,00	0,00	0,00%	87,80%
04080201	Programas ocupacionais	0,00	37.230,00	0,00	32.688,48	32.688,48	0,00	32.688,48	0,00	0,00	0,00%	87,80%
06	Outras despesas correntes	0,00	1.800,00	0,00	1.402,05	1.402,05	0,00	1.402,05	0,00	0,00	0,00%	77,89%
0602	Diversas	0,00	1.800,00	0,00	1.402,05	1.402,05	0,00	1.402,05	0,00	0,00	0,00%	77,89%
060203	Outras	0,00	1.800,00	0,00	1.402,05	1.402,05	0,00	1.402,05	0,00	0,00	0,00%	77,89%
06020301	Outras restituições	0,00	300,00	0,00	0,00	0,00	0,00	0,00	0,00	0,00	0,00%	0,00%
06020304	Serviços bancários	0,00	200,00	0,00	128,00	128,00	0,00	128,00	0,00	0,00	0,00%	64,00%
06020305	Outras	0,00	1.300,00	0,00	1.274,05	1.274,05	0,00	1.274,05	0,00	0,00	0,00%	98,00%
07	<b>Despesa de capital</b>											
0701	Aquisição de bens de capital	0,00	185.146,00	0,00	30.470,02	28.738,05	0,00	28.738,05	1 731,97	0,00	0,00%	15,52%
070104	Investimentos	0,00	185.146,00	0,00	30.470,02	28.738,05	0,00	28.738,05	1 731,97	0,00	0,00%	15,52%
07010412	Construções diversas	0,00	0,00	0,00	0,00	0,00	0,00	0,00	0,00	0,00	0,00%	0,00%
07010412	Cemitérios	0,00	0,00	0,00	0,00	0,00	0,00	0,00	0,00	0,00	0,00%	0,00%
070106	Material de transporte	0,00	11.531,00	0,00	1.561,49	1.561,49	0,00	1.561,49	0,00	0,00	0,00%	13,54%
07010602	Outro	0,00	11.531,00	0,00	1.561,49	1.561,49	0,00	1.561,49	0,00	0,00	0,00%	13,54%
070107	Equipamento de informática	0,00	1.150,00	0,00	1.111,54	1.111,54	0,00	1.111,54	0,00	0,00	0,00%	96,66%
	<b>Total</b>	<b>2 024,36</b>	<b>665.625,00</b>	<b>0,00</b>	<b>632.827,43</b>	<b>619.229,16</b>	<b>1 743,92</b>	<b>615.237,66</b>	<b>13 598,27</b>	<b>2.247,58</b>	<b>0,26%</b>	<b>92,43%</b>

## Demonstração de Execução Orçamental da Despesa

Rubrica	Descrição	Despesas por pagar de Períodos Anteriores	Previsões Corrigidas	Cativos / Descativos	Compro- missos	Obrigações	Despesas Pagas Líquidas de Reposições			Compromissos a transitar	Obrigações por Pagar	Grau de Execução Orçamental	
							Períodos Anteriores	Período Corrente	Total			Períodos Anteriores	Período Corrente
070108	Software informático	0,00	900,00	0,00	0,00	0,00	0,00	0,00	0,00	0,00	0,00 %	0,00 %	
070109	Equipamento administrativo	0,00	600,00	0,00	452,82	452,82	0,00	452,82	0,00	0,00	0,00 %	75,47 %	
070110	Equipamento básico	0,00	13.700,00	0,00	13.508,95	13.508,95	0,00	13.508,95	0,00	0,00	0,00 %	98,61 %	
07011002	Outro	0,00	13.700,00	0,00	13.508,95	13.508,95	0,00	13.508,95	0,00	0,00	0,00 %	98,61 %	
070111	Ferramentas e utensílios	0,00	3.100,00	0,00	2.560,75	2.560,75	0,00	2.560,75	0,00	0,00	0,00 %	82,60 %	
070115	Outros investimentos	0,00	154.165,00	0,00	11.274,47	9.542,50	0,00	9.542,50	1.731,97	0,00	0,00 %	6,19 %	
07011501	Orçamento Participativo	0,00	30.000,00	0,00	9.613,97	7.882,00	0,00	7.882,00	1.731,97	0,00	0,00 %	26,27 %	
07011502	Edifício do Jardim Pinhal do Moinho	0,00	124.165,00	0,00	1.660,50	1.660,50	0,00	1.660,50	0,00	0,00	0,00 %	1,34 %	
11	Outras despesas de capital	0,00	5.300,00	0,00	5.023,07	5.023,07	0,00	5.023,07	0,00	0,00	0,00 %	94,77 %	
1102	Diversas	0,00	5.300,00	0,00	5.023,07	5.023,07	0,00	5.023,07	0,00	0,00	0,00 %	94,77 %	
110299	Outras	0,00	5.300,00	0,00	5.023,07	5.023,07	0,00	5.023,07	0,00	0,00	0,00 %	94,77 %	
11029901	Outras Despesas de Capital	0,00	5.300,00	0,00	5.023,07	5.023,07	0,00	5.023,07	0,00	0,00	0,00 %	94,77 %	
<b>Total</b>		<b>2.024,36</b>	<b>843.390,00</b>	<b>0,00</b>	<b>665.647,49</b>	<b>650.317,25</b>	<b>1.743,92</b>	<b>646.325,75</b>	<b>15.330,24</b>	<b>2.247,58</b>	<b>0,21 %</b>	<b>76,63 %</b>	



## Demonstração de Desempenho Orçamental

Ano: 2022

RUBRICA	RECEBIMENTOS	FONTES DE FINANCIAMENTO					2021
		RECEITAS PRÓPRIAS	RECEITAS GERAIS	FINANC. UE	EMPR.	FUNDOS ALHEIOS	
	<b>Saldo de gerência anterior</b>	98 733,04					98 733,04
	Operações orçamentais						98 733,04
	Devolução do saldo oper.orçamentais						
	Recebimento do saldo devolvido por terceiras entidades						
	Operações de tesouraria					0,00	0,00
	<b><u>Receita corrente</u></b>						
R1	Receita fiscal	12 743,30	0,00	0,00	0,00	0,00	12 743,30
R1.1	Impostos diretos	12 743,30	0,00	0,00	0,00	0,00	12 743,30
R1.2	Impostos indiretos	0,00	0,00	0,00	0,00	0,00	0,00
R2	Contribuições para sistemas de proteção social e subsistemas de saúde	0,00	0,00	0,00	0,00	0,00	0,00
R3	Taxas, multas e outras penalidades	118 431,09	0,00	0,00	0,00	0,00	118 431,09
R4	Rendimentos de propriedade	7 904,87	0,00	0,00	0,00	0,00	7 904,87
R5	Transferências e subsídios correntes	464 960,49	0,00	0,00	0,00	0,00	464 960,49
R5.1	Transferências correntes	464 960,49	0,00	0,00	0,00	0,00	464 960,49
R5.1.1	Administrações públicas	464 860,49	0,00	0,00	0,00	0,00	464 860,49
R5.1.1.1	Administração central-Estado	277 719,88	0,00	0,00	0,00	0,00	277 719,88
R5.1.1.2	Administração central-Outras entidades	49 259,44	0,00	0,00	0,00	0,00	49 259,44
R5.1.1.3	Segurança social	0,00	0,00	0,00	0,00	0,00	0,00
R5.1.1.4	Administração regional	0,00	0,00	0,00	0,00	0,00	0,00
R5.1.1.5	Administração local	137 881,17	0,00	0,00	0,00	0,00	137 881,17
R5.1.2	Exterior-UE	0,00	0,00	0,00	0,00	0,00	0,00
R5.1.3	Outras	100,00	0,00	0,00	0,00	0,00	100,00
R5.2	Subsídios correntes	0,00	0,00	0,00	0,00	0,00	0,00
R6	Venda de bens e serviços	4 999,43	0,00	0,00	0,00	0,00	4 999,43
R7	Outras receitas correntes	1 539,78	0,00	0,00	0,00	0,00	1 539,78
	<b>Total da Receita corrente</b>	610 578,96	0,00	0,00	0,00	0,00	610 578,96
							93 684,98
							7 826,27
							414 311,22
							414 311,22
							412 711,22
							108 663,50
							48 642,63
							0,00
							0,00
							255 405,09
							0,00
							1 600,00
							0,00
							6 143,89
							822,52
							535 482,35

## Demonstração de Desempenho Orçamental

Ano: 2022

RUBRICA	RECEBIMENTOS	FONTES DE FINANCIAMENTO						2021
		RECEITAS PRÓPRIAS	RECEITAS GERAIS	FINANC. UE	EMPR.	FUNDOS ALHEIOS	TOTAL	
	<b><u>Receita de capital</u></b>							
R8	Venda de bens de investimento	0,00	0,00	0,00	0,00	0,00	0,00	0,00
R9	Transferências e subsídios de capital	138 443,86	0,00	0,00	0,00	0,00	138 443,86	41 443,84
R9.1	Transferências de capital	138 443,86	0,00	0,00	0,00	0,00	138 443,86	41 443,84
R9.1.1	Administrações públicas	138 443,86	0,00	0,00	0,00	0,00	138 443,86	41 443,84
R9.1.1.1	Administração central-Estado	0,00	0,00	0,00	0,00	0,00	0,00	0,00
R9.1.1.2	Administração central-Outras entidades	0,00	0,00	0,00	0,00	0,00	0,00	0,00
R9.1.1.3	Segurança social	0,00	0,00	0,00	0,00	0,00	0,00	0,00
R9.1.1.4	Administração regional	0,00	0,00	0,00	0,00	0,00	0,00	0,00
R9.1.1.5	Administração local	138 443,86	0,00	0,00	0,00	0,00	138 443,86	41 443,84
R9.1.2	Exterior-UE	0,00	0,00	0,00	0,00	0,00	0,00	0,00
R9.1.3	Outras	0,00	0,00	0,00	0,00	0,00	0,00	0,00
R9.2	Subsídios de capital	0,00	0,00	0,00	0,00	0,00	0,00	0,00
R10	Outras receitas de capital	0,00	0,00	0,00	0,00	0,00	0,00	0,00
R11	Reposições não abatidas aos pagamentos	0,00	0,00	0,00	0,00	0,00	0,00	0,00
	<b>Total da Receita de capital</b>	<b>138 443,86</b>	<b>0,00</b>	<b>0,00</b>	<b>0,00</b>	<b>0,00</b>	<b>138 443,86</b>	<b>41 443,84</b>
	<b>Receita Efetiva</b>	<b>749 022,82</b>	<b>0,00</b>	<b>0,00</b>	<b>0,00</b>	<b>0,00</b>	<b>749 022,82</b>	<b>578 119,07</b>
	<b><u>Receita não efetiva</u></b>							
R12	Receita com ativos financeiros	0,00	0,00	0,00	0,00	0,00	0,00	0,00
R13	Receita com passivos financeiros	0,00	0,00	0,00	0,00	0,00	0,00	0,00
	<b>Total da Receita não efetiva</b>	<b>0,00</b>	<b>0,00</b>	<b>0,00</b>	<b>0,00</b>	<b>0,00</b>	<b>0,00</b>	<b>0,00</b>
	<b>Soma</b>	<b>847 755,86</b>	<b>0,00</b>	<b>0,00</b>	<b>0,00</b>	<b>0,00</b>	<b>847 755,86</b>	<b>722 724,24</b>
	<b>Operações de tesouraria</b>					<b>38 871,55</b>	<b>38 871,55</b>	<b>45 048,72</b>

RUBRICA	PAGAMENTOS	FONTES DE FINANCIAMENTO						2021
		RECEITAS PRÓPRIAS	RECEITAS GERAIS	FINANC. UE	EMPR.	FUNDOS ALHEIOS	TOTAL	
	<b><u>Despesa corrente</u></b>							
D1	Despesas com o pessoal	276 764,89	0,00	0,00	0,00	0,00	0,00	276 764,89
D1.1	Remunerações certas e permanentes	207 824,14	0,00	0,00	0,00	0,00	0,00	207 824,14
D1.2	Abonos variáveis ou eventuais	6 316,49	0,00	0,00	0,00	0,00	0,00	6 316,49
D1.3	Segurança social	62 624,26	0,00	0,00	0,00	0,00	0,00	62 624,26
D2	Aquisição de bens e serviços	229 000,66	0,00	0,00	0,00	0,00	0,00	229 000,66
D3	Juros e outros encargos	0,00	0,00	0,00	0,00	0,00	0,00	0,00
D4	Transferências e subsídios correntes	107 140,95	0,00	0,00	0,00	0,00	0,00	107 140,95
D4.1	Transferências correntes	107 140,95	0,00	0,00	0,00	0,00	0,00	107 140,95
D4.1.1	Administrações públicas	799,71	0,00	0,00	0,00	0,00	0,00	799,71
D4.1.1.1	Administração central-Estado	0,00	0,00	0,00	0,00	0,00	0,00	0,00
D4.1.1.2	Administração central-Outras entidades	0,00	0,00	0,00	0,00	0,00	0,00	0,00
D4.1.1.3	Segurança social	0,00	0,00	0,00	0,00	0,00	0,00	0,00
D4.1.1.4	Administração regional	0,00	0,00	0,00	0,00	0,00	0,00	0,00
D4.1.1.5	Administração local	799,71	0,00	0,00	0,00	0,00	0,00	799,71
D4.1.2	Entidades do setor não lucrativo	73 652,76	0,00	0,00	0,00	0,00	0,00	73 652,76
D4.1.3	Famílias	32 688,48	0,00	0,00	0,00	0,00	0,00	32 688,48
D4.1.4	Outras	0,00	0,00	0,00	0,00	0,00	0,00	0,00
D4.2	Subsídios correntes	0,00	0,00	0,00	0,00	0,00	0,00	0,00
D5	Outras despesas correntes	1 402,05	0,00	0,00	0,00	0,00	0,00	1 402,05
	<b>Total da Despesa corrente</b>	614 308,55	0,00	0,00	0,00	0,00	0,00	614 308,55
	<b><u>Despesa de capital</u></b>							
D6	Aquisição de bens de capital	28 738,05	0,00	0,00	0,00	0,00	0,00	28 738,05
D7	Transferências e subsídios de capital	0,00	0,00	0,00	0,00	0,00	0,00	0,00
D7.1	Transferências de capital	0,00	0,00	0,00	0,00	0,00	0,00	0,00
D7.1.1	Administrações públicas	0,00	0,00	0,00	0,00	0,00	0,00	0,00
	<b>Total</b>	614 308,55	0,00	0,00	0,00	0,00	0,00	614 308,55
	<b>Total 2021</b>	614 308,55	0,00	0,00	0,00	0,00	0,00	614 308,55
	<b>Total 2022</b>	28 738,05	0,00	0,00	0,00	0,00	0,00	28 738,05
	<b>Total 2023</b>	0,00	0,00	0,00	0,00	0,00	0,00	0,00
	<b>Total 2024</b>	0,00	0,00	0,00	0,00	0,00	0,00	0,00
	<b>Total 2025</b>	0,00	0,00	0,00	0,00	0,00	0,00	0,00

Ano: 2022

RUBRICA	PAGAMENTOS	FONTES DE FINANCIAMENTO						2021
		RECEITAS PRÓPRIAS	RECEITAS GERAIS	FINANC. UE	EMPR.	FUNDOS ALHEIOS	TOTAL	
D7.1.1.1	Administração central-Estado	0,00	0,00	0,00	0,00	0,00	0,00	0,00
D7.1.1.2	Administração central-Outras entidades	0,00	0,00	0,00	0,00	0,00	0,00	0,00
D7.1.1.3	Segurança social	0,00	0,00	0,00	0,00	0,00	0,00	0,00
D7.1.1.4	Administração regional	0,00	0,00	0,00	0,00	0,00	0,00	0,00
D7.1.1.5	Administração local	0,00	0,00	0,00	0,00	0,00	0,00	0,00
D7.1.2	Entidades do setor não lucrativo	0,00	0,00	0,00	0,00	0,00	0,00	11 100,00
D7.1.3	Famílias	0,00	0,00	0,00	0,00	0,00	0,00	0,00
D7.1.4	Outras	0,00	0,00	0,00	0,00	0,00	0,00	0,00
D7.2	Subsídios de capital	0,00	0,00	0,00	0,00	0,00	0,00	0,00
D8	Outras despesas de capital	5 023,07	0,00	0,00	0,00	0,00	0,00	34 140,64
	<b>Total da Despesa de capital</b>	33 761,12	0,00	0,00	0,00	0,00	0,00	89 350,08
	<b>Despesa Efetiva</b>	648 069,67	0,00	0,00	0,00	0,00	0,00	612 891,20
	<b>Despesa não efetiva</b>							
D10	Despesa com passivos financeiros	0,00	0,00	0,00	0,00	0,00	0,00	0,00
D9	Despesa com ativos financeiros	0,00	0,00	0,00	0,00	0,00	0,00	0,00
	<b>Total da Despesa não efetiva</b>	0,00	0,00	0,00	0,00	0,00	0,00	0,00
	<b>Soma</b>	648 069,67	0,00	0,00	0,00	0,00	0,00	612 891,20
	<b>Operações de tesouraria</b>					38 871,55		45 048,72



Ano: 2022

Demonstração de Desempenho Orçamental

RUBRICA	PAGAMENTOS	FONTES DE FINANCIAMENTO						2021
		RECEITAS PRÓPRIAS	RECEITAS GERAIS	FINANC. UE	EMPR.	FUNDOS ALHEIOS	TOTAL	
	<b>Saldo para a gerência seguinte</b>	199 686,19						109 833,04
	Operações orçamentais							109 833,04
	Operações de tesouraria						0,00	0,00
	<b>Saldo Global</b>	<b>100 953,15</b>	<b>0,00</b>	<b>0,00</b>	<b>0,00</b>	<b>0,00</b>	<b>100 953,15</b>	<b>-34 772,13</b>
	Despesa primária	648 069,67	0,00	0,00	0,00	0,00	648 069,67	612 891,20
	Saldo corrente	-3 729,59	0,00	0,00	0,00	0,00	-3 729,59	11 941,23
	Saldo de capital	104 682,74	0,00	0,00	0,00	0,00	104 682,74	-46 713,36
	Saldo primário	100 953,15	0,00	0,00	0,00	0,00	100 953,15	-34 772,13
	Receita total	847 755,86	0,00	0,00	0,00	0,00	847 755,86	722 724,24
	Despesa total	648 069,67	0,00	0,00	0,00	0,00	648 069,67	612 891,20

## Dívidas a Terceiros por Antiguidade de Saldos

Descrição	Passivo	Divida vivenda		Intervalos de Antiguidade da divida vincida				Exceções	Pagamentos em atraso	Total divida por natureza da despesa		
		Curto prazo	Médio/Longo prazo	<90	[90 - 180]	[180 - 365]	>365			Curto prazo	Médio/Longo prazo	Soma
CE0101 Remunerações certas e permanentes	2.234,93	0,00	0,00	2.234,93	0,00	0,00	0,00	0,00	0	2.234,93	0,00	2.234,93
CE0102 Abonos variáveis ou eventuais	0,00	0,00	0,00	0,00	0,00	0,00	0,00	0,00	0	0,00	0,00	0,00
CE010301+CE010302 Encargos com saúde/ADSE e outros das Adm Públicas	0,00	0,00	0,00	0,00	0,00	0,00	0,00	0,00	0	0,00	0,00	0,00
CE010301(residual)+CE010302(residual) Encargos com saúde/Outros setores fora das Adm Públicas	0,00	0,00	0,00	0,00	0,00	0,00	0,00	0,00	0	0,00	0,00	0,00
CE0103050201 Contribuições para a segurança social/Caixa Geral de Aposentações	0,00	0,00	0,00	0,00	0,00	0,00	0,00	0,00	0	0,00	0,00	0,00
CE0103050202 Contribuições para a segurança social/Seg. Social/Regime geral	0,00	0,00	0,00	0,00	0,00	0,00	0,00	0,00	0	0,00	0,00	0,00
CE01030503 Contribuições para a segurança social/Outros setores	0,00	0,00	0,00	0,00	0,00	0,00	0,00	0,00	0	0,00	0,00	0,00
CE01T Restantes despesas com pessoal	0,00	0,00	0,00	0,00	0,00	0,00	0,00	0,00	0	0,00	0,00	0,00
CE02 Aquisição de bens e serviços correntes	12,65	0,00	0,00	12,65	0,00	0,00	0,00	0,00	0	12,65	0,00	12,65
CE03 Juros e outros encargos	0,00	0,00	0,00	0,00	0,00	0,00	0,00	0,00	0	0,00	0,00	0,00
CE04 Transferências correntes para setores das Adm. Públicas	0,00	0,00	0,00	0,00	0,00	0,00	0,00	0,00	0	0,00	0,00	0,00

## Dívidas a Terceiros por Antiguidade de Saldos

Descrição	Passivo	Divida vinvida				Intervalos de Antiguidade da divida vincida				Execuçoes	Pagamentos em atraso	Total divida por natureza da despesa		
		Curto prazo		Médio/Longo prazo	<90	90 - 180]	[180 - 365]	>365	Curto prazo			Médio/Longo prazo	Soma	
		0.00	0.00	0.00	0.00	0.00	0.00	0.00	0.00			0.00	0.00	
CE04T Transferencias correntes para fora das Adm. Publicas	0.00	0.00	0.00	0.00	0.00	0.00	0.00	0.00	0.00	0	0.00	0.00	0.00	
CE05 Subsidios	0.00	0.00	0.00	0.00	0.00	0.00	0.00	0.00	0.00	0	0.00	0.00	0.00	
CE06 Outras despesas correntes	0.00	0.00	0.00	0.00	0.00	0.00	0.00	0.00	0.00	0	0.00	0.00	0.00	
CE07 Aquisição de bens e serviços de capital	0.00	0.00	0.00	0.00	0.00	0.00	0.00	0.00	0.00	0	0.00	0.00	0.00	
CE08 03+CE08.04+CE08.05+CE08.06 Transferencia de capital para setores das Adm. Publicas	0.00	0.00	0.00	0.00	0.00	0.00	0.00	0.00	0.00	0	0.00	0.00	0.00	
CE08T Transferencias de capital para fora das Adm. Publicas	0.00	0.00	0.00	0.00	0.00	0.00	0.00	0.00	0.00	0	0.00	0.00	0.00	
CE11 Outras despesas de capital	0.00	0.00	0.00	0.00	0.00	0.00	0.00	0.00	0.00	0	0.00	0.00	0.00	
<b>Total</b>	<b>2 247,58</b>	<b>0.00</b>	<b>0.00</b>	<b>2 247,58</b>	<b>0.00</b>	<b>0.00</b>	<b>0.00</b>	<b>0.00</b>	<b>0.00</b>	<b>0.00</b>	<b>2 247,58</b>	<b>0.00</b>	<b>2 247,58</b>	



## Operações de Tesouraria

Código da conta	Descrição	Saldo Inicial	Recebimentos	Pagamentos	Saldo Final
07.1.9 / 07.2.9	Outras receitas/despesas de operações tesouraria	0,00	38 871,55	38 871,55	0,00
	<b>T o t a l</b>	<b>0,00</b>	<b>38 871,55</b>	<b>38 871,55</b>	<b>0,00</b>

### Orgão Executivo

Em 15 de MARÇO de 2023

*[Handwritten signature]*  
Eufímid Costa

### Orgão Deliberativo

Em 27 de ABRIL de 2023

*[Handwritten signature]*  
Mariana de Deus Freixo Amada



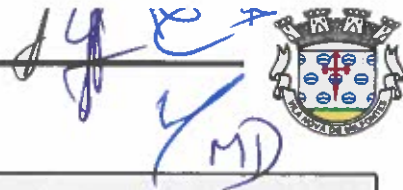

### Identificação da Entidade

#### Endereço Postal:

**Designação:** Junta de Freguesia de Vila Nova de Milfontes  
**Morada:** Largo Dr. António Martins Quaresma, 14  
**Concelho:** Odemira  
**Nº Identificação Fiscal** 506864073  
**Telefone:** 283997197  
**Fax:** 283997005  
**Email:** freguesia@jf-vnmilfontes.pt

**Regime Financeiro:** Regime simplificado do SNC - AP

#### Número de Eleitores:

Mais de 20.000 eleitores	<input type="checkbox"/>
Mais de 10.000 e menos 20.000 eleitores	<input type="checkbox"/>
Mais de 5000 e menos 10.000 eleitores	<input type="checkbox"/>
Menos de 5000 eleitores	<input type="checkbox"/>

### Legislação

**Data da Constituição:** 18/09/1915  
**Publicado no D.R. de:** 18-09-1915 - Lei n.º 447 de 18 de Setembro

### Estrutura Organizacional

	Sim	Não
Tem órgãos de natureza consultiva:	<input type="checkbox"/>	<input checked="" type="checkbox"/>
Tem órgãos de fiscalização:	<input type="checkbox"/>	<input checked="" type="checkbox"/>
Organograma actualizado:	<input checked="" type="checkbox"/>	<input type="checkbox"/>

### Descrição Sumária das Actividades

Actividades desenvolvidas no âmbito da Lei, com vista à prossecução dos interesses próprios da população residente na respectiva circunscrição administrativa.



Organograma

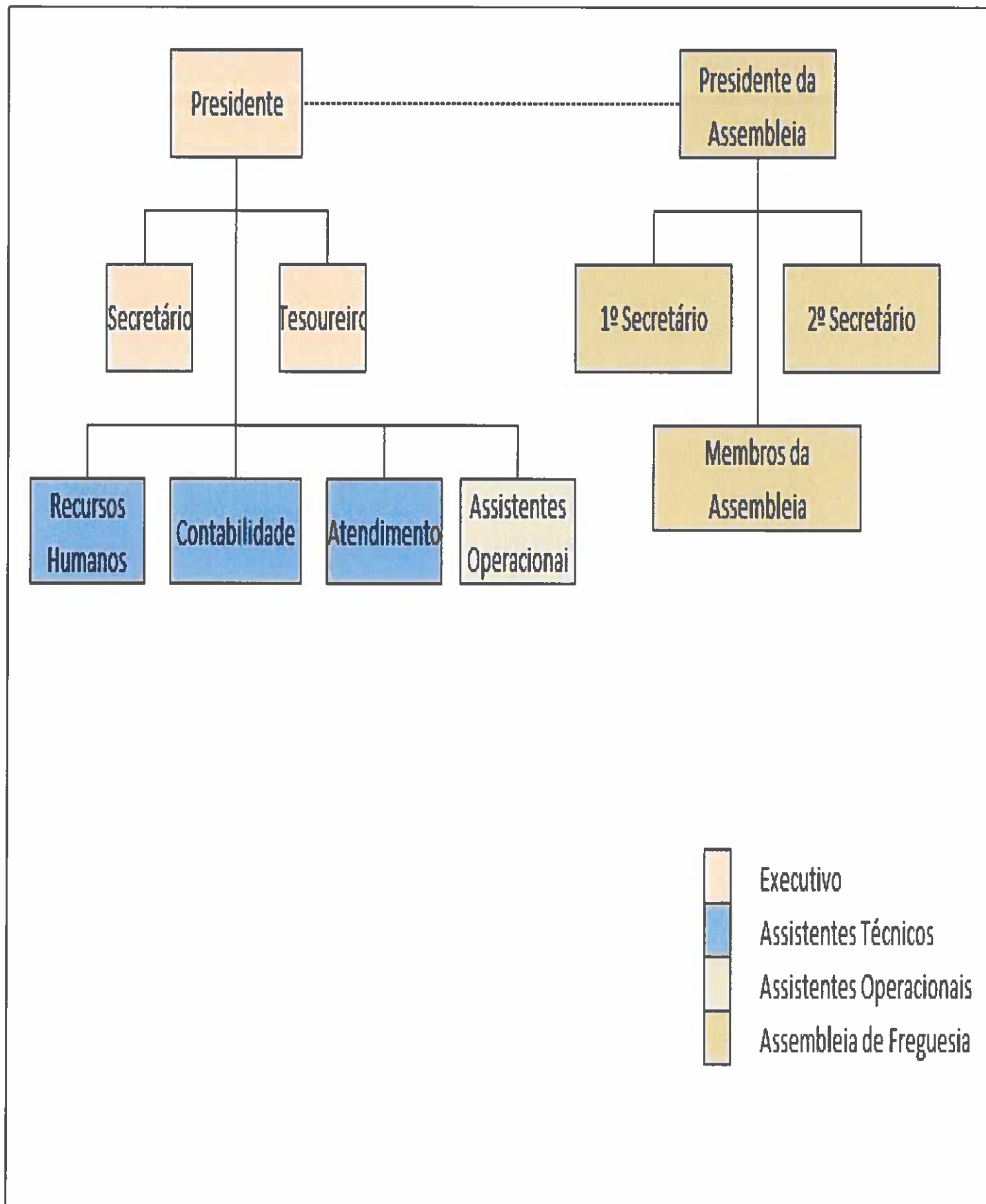

## Caracterização da Entidade



## Recursos Humanos

## Membros do Órgão Executivo:

Presidente	Francisco António Caetano Lampreia	01/01/2022 31/12/2022	Alpendurada -Brunheiras
Secretário	Filipe Miguel Silva Guerreiro	01/01/2022 31/12/2022	Algoachos Lote 46 A
Tesoureira	Eufémia José Parreira Pereira Costa	01/01/2022 31/12/2022	Lotamento dos Algoachos lote 53

## Membros da Assembleia de Freguesia:

N.º Elementos : 9

## Pessoal da Autarquia:

Pessoal do Quadro : 4

Pessoal Contratado : 15

Pessoal em Regime de Tarefa ou Avença : 2

## Organização Contabilística

## Descrição e Características do Sistema Informático:

Aplicação SNC-AP, desenvolvida pela NucleoData - Soluções Autárquicas.

## Informação Económica e Financeira:

Tipo de Informação : Informação sobre todas as despesas realizadas e receitas arrecadadas

Periodicidade : Trimestral

Descentralização Contabilística : Não é efectuado qualquer registo contabilístico fora da sede

## Outra Informação

## Regulamentos Internos e Outros Documentos Informativos:

	Data de Aprovação		Data de Alteração	
	Orgão Executivo	Orgão Deliberativo	Orgão Executivo	Orgão Deliberativo
Regulam. Cadastro e Inventário	--	--	--	--
Inventário	08/05/2002	27/06/2002	16/03/2022	27/04/2022
Norma de Controlo Interno	13/11/2002	--	--	--

## Caracterização da Entidade



## Documentos Previsionais:

	Data de Aprovação	
	Orgão Executivo	Orgão Deliberativo
<b>1. Grandes Opções do Plano</b>		
1.1 Plano Plurianual de Investimentos	12/12/2022	26/12/2022
1.2 Actividades mais Relevantes da Gestão Autárquica	--	--
<b>2. Orçamento</b>	12/12/2022	26/12/2022

## Outra Informação - Tribunal de Contas

## Acções Inspectivas:

	2010	2009	2008	2007
Inspeção Geral das Finanças	--	--	--	--
Inspeção Geral Admin. Território	--	--	--	--

## Outros indicadores de Gestão:

	Ano	Valor
Fundo de Financiamento de Freguesias	2022	277 719,88
Investimentos Realizados no ano anterior	2021	100 450,08
Receitas Correntes	2021	535 482,35
Despesas com o Pessoal	2021	260 845,10

## Outra Informação Considerada Relevante:

O Dirigente responsável pela área administrativa e/ou financeira

Assinatura: .....

O membro do órgão executivo responsável pela área financeiro

Assinatura: .....